











GlanzPunkt●

GESAMTKATALOG

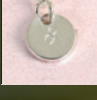
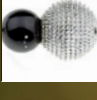
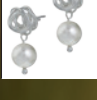
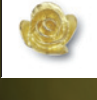
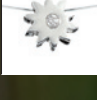
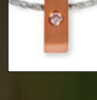

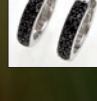
	EDGES Colliers / Ringe / Anhänger / Ohrstecker / Ohrhänger	04 / 05
	MANDALAS Anhänger	06 / 07
	MULTISTRANG Colliers / Armbänder / Ohrstecker	08 - 20
	COLLIERS	21
	STRAIGHT Ringe / Anhänger / Ohrstecker	22 - 25
	ICE Ringe / Armspangen / Anhänger / Ohrstecker	26 - 28
	ID-ANHÄNGER	29
	CONNECT Colliers / Ohrhänger / Ohrstecker	30 - 35
	WICKEL Ringe / Ohrstecker / Armspangen / Anhänger	36 / 37
	ROSEN Ringe / Ohrstecker / Anhänger	37
	FLYING Ketten / Anhänger / Ohrstecker	38 / 39
	BASIC STANDARD Ringe / Anhänger / Ohrstecker / Ohrhänger	40 - 42
	KREUZE Anhänger	43
	MICROSETTING Anhänger / Ohrstecker / Creolen	43
	PARTNERRINGE	44

	STRUKTUR Ringe	45
	PERLEN Ohrstecker / Anhänger	46 - 47
	KOMBIRINGE	48 - 50
	DAISY Ohrstecker / Anhänger	51
	MINERAL Ringe / Ohrstecker	51
	KOMBIRINGE GOLD	52 / 53
	STEINKOMBI Anhänger / Ohrstecker	54 - 57
	CREOLEN	58 - 61
	STEINKETTEN	62
	KAUTSCHUK	63
	KETTEN	63 - 67
	SEILKETTEN	67 - 71
	ZUBEHÖR Komponenten / Verschlüsse	72

- goldplattiert gelb / micron plated yellow
- goldplattiert rosé / micron plated rosé
- AG925 / 925 silver
- rhodiniert / rhodanized
- dunkel oxidiert / dark oxidized

EDGES



EDHG 01

Ohrstecker / AG925
Plattiert Gelb, 4 „Ecken“



EDHG 02

Ohrstecker / AG925
Plattiert Gelb, 4 „Ecken“



EDPG 04

Anhänger / AG925
Plattiert Gelb, „4 Ecken“



EDRG 01/**

Ring / AG925
Plattiert Gelb, #52-#60,
„4 Ecken“



EDPG 02

Ohrstecker / AG925
Plattiert Gelb, 4 „Ecken“



EDHG 03

Ohrstecker / AG925 Plattiert Gelb, 4 „Ecken“



EDPG 01

Anhänger / AG925 Plattiert Gelb, „4 Ecken“



EDBG 01

Armband / 45mm breit, 18,5cm lang, AG925
Plattiert Gelb, „4Ecken“

o. Abb.: **EDBG 01+**

Verlängerungsglied 1,5cm für Armband
EDBG 01, AG925, Plattiert Gelb, „4 Ecken“

EDCG 01

Collier / 45+3cm Verlängerung, AG925
Plattiert Gelb, „4 Ecken“





EDP 01

Anhänger AG925, „4 Ecken“
Pendant, 925 Sterling, „4 Edges“



EDP 02

Anhänger AG925, „4 Ecken“
Pendant, 925 Sterling, „4 Edges“



EDP 04

Anhänger AG925, „4 Ecken“,
Größe 1,5x 1cm



EDR 01/**

Ring / AG925,
#52-#60, „4 Ecken“



EDB 02

Armband / 25mm breit,
18,5cm lang, AG925, „4Ecken“

o. Abb.:**EDB 02+**
Verlängerungsglied 1,5cm für Armband
EDB 02, AG925, „4 Ecken“

EDH 02

Ohrstecker / AG925, 4 „Ecken“



EDH 01

Ohrstecker / AG925, „4 Ecken“

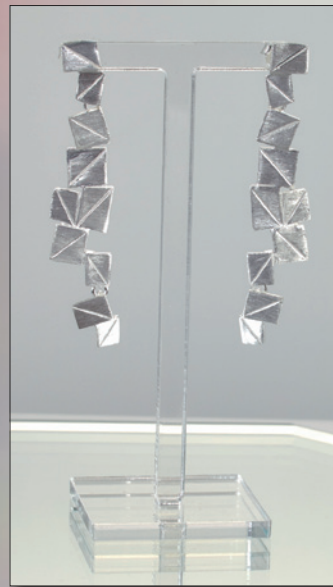

EDH 03

Ohrstecker AG925, 4
„Ecken“, Länge 5cm



EDB 01

Armband / 45mm breit,
18,5cm lang, AG925, „4Ecken“

o. Abb.:**EDB 01+**
Verlängerungsglied 1,5cm für Armband
EDB 01, AG925, „4 Ecken“



EDBG 02

Armband / 25mm breit,
18,5cm lang,
925 Plattiert Gelb, „4Ecken“

o. Abb.:**EDB 02+** Verlängerungsglied 1,5cm für Armband EDB 02, AG925, „4 Ecken“

MANDALA



MA 01

Anhänger / AG925
 ■ MAG 01



MAR 01

Anhänger / AG925,
 plattiert gelb



MA 02/01

Anhänger / AG925,
 Onyx 8,5mm
 ■ MAG 02/01
 ■ MAR 02/01



MA 02/09

Anhänger / AG925,
 Süßwasserperle 8,5mm
 ■ MAG 02/09
 ■ MAR 02/09



MAG 02/04

Anhänger / AG925,
 Mondstein rot 8,5mm, plattiert gelb
 □ MA 02/04
 ■ MAR 02/04



MA 02/11

Anhänger / AG925,
 grauer Mondstein 8,5mm
 ■ MAG 02/11
 ■ MAR 02/11

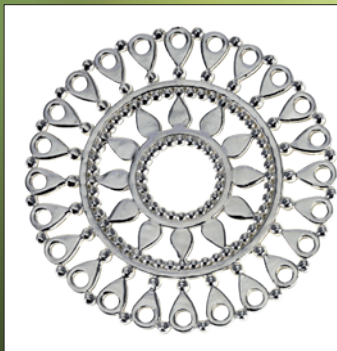

MA 03

Anhänger / AG925



MAG 03

Anhänger / AG925, Plattiert Gelb



MAR 03

Anhänger / AG925, Plattiert rosé



MA 04/09

Anhänger / AG925,
Süßwasserperle weiß 6,5mm

MAR 04/01

Anhänger / AG925,
Süßwasserperle schwarz 6,5mm

MA 04/01
MAG 04/01



MA 05/01

Anhänger / AG925, Onyx 8,5mm

MAG 05/01
 MAR 05/01

MAG 04/09

Anhänger / AG925, Süßwasserperle
weiß 6,5mm, Plattiert Gelb

MAR 04/09



MAG 05/04

Anhänger / AG925,
Süßwasserperle weiß 6,5mm

MAR 05/04

MA 05/04

Anhänger / AG925,
roter Mondstein 8,5mm

MA 05/11

Anhänger / AG925,
grauer Mondstein 8,5mm

MAG 05/11
MAR 05/11

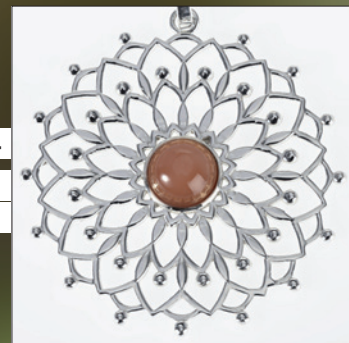

MAR 05/09

Anhänger / AG925, Süßwasserperle
weiß 6,5mm, Plattiert rosé

MA 05/09
 MAG 05/09



MULTISTRANG

SCB46/8/18-19

Armband Blume AG925 Rhod.+Gelb, 18,19cm,
25Strang, Magnetverschluss

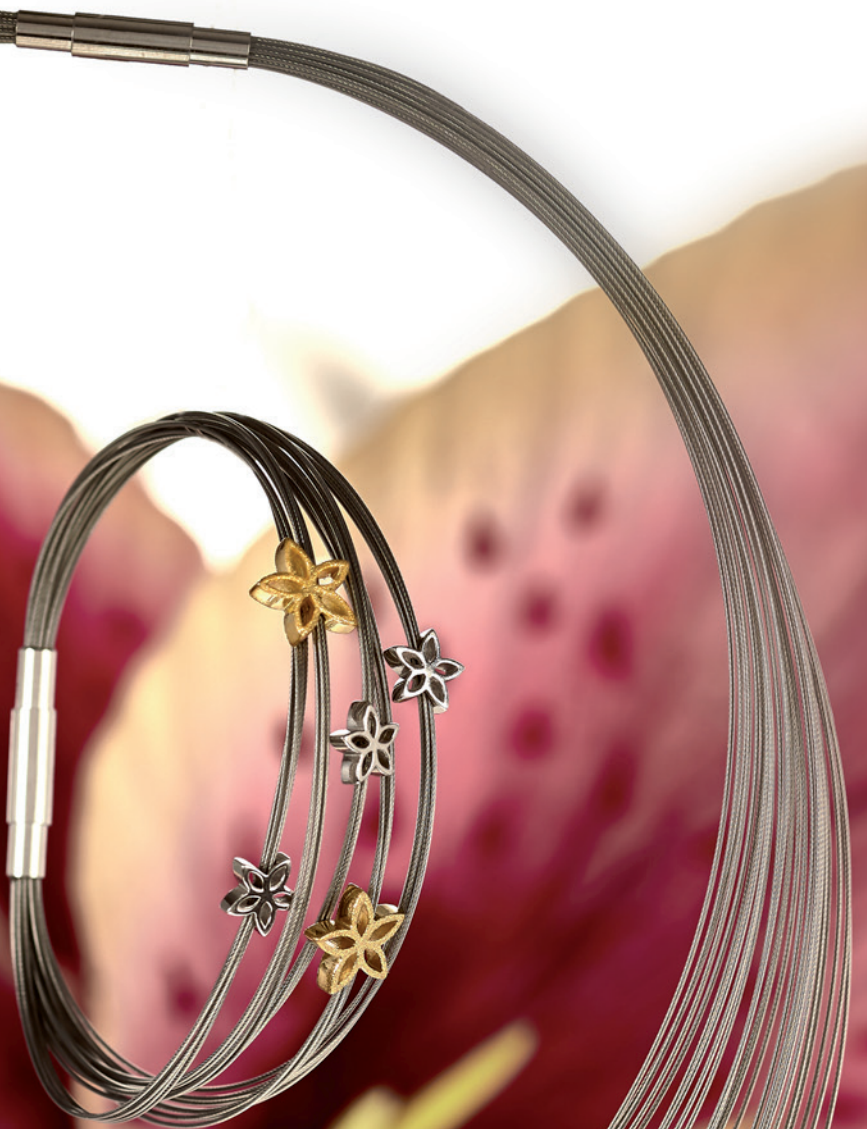

SCC46/8/42-45

Collier / Blume AG925 Rhod.+Gelb, 42,45cm,
25Strang, Magnetverschluss





SCB46/4/18-19

Armband Blume AG925 Rhod.+Rosé,
18,19cm, 25Strang, Magnetverschluss



SCC2SCC46/4/42-45

Collier Blume AG925 Rhod.+Rosé, 42,45cm, 25Strang, Magnetverschluss



SCC46/0/42-45

Collier Blume AG925Rhod., 42,45cm, 25Strang, Magnetverschluss



SCB46/0/18-19

Armband Blume AG925Rhod., 18,19cm,
25Strang, Magnetverschluss

SCS 46/0

Ohrstecker / Blume, AG925

■ SCS 46/4

■ SCS 46/8



SCC05/1/42-45

Collier / Kugel AG925+Schwarzrhodium 10mm,
42,45cm, Magnetverschluss



SCB05/1/18-20

Armband Kugel 10mm AG925 Rhod.+schwarz Rhod.,
65Stang, 18,19,20cm, Magnetverschluss

SCS 01/01

Ohrstecker / Kugel 8mm,
AG925 Rhodiniert dunkel



SCS 01/08

Ohrstecker / Kugel 8mm,
AG925 Plattiert Gelb



SCS 01/00

Ohrstecker / Kugel 8mm,
AG925 Rhodiniert hell



□ SCS 01/04

SCB04/10/18-19

Armband / OlivenAG925 Rhod. Eis Matt+Glanz Hell,
56 Strang Hell/Stahl 18,19cm,
Magnetverschluss



SCC04/10/42-45

Collier / OlivenAG925 Rhod. Eis Matt+Glanz Hell,56 Strang Hell/Stahl 42,45cm,Magnetverschluss





SCB04/14/18-19

Armband / OlivenAG925Rhod.
+Rosé Eis Matt+Glanz Hell,
56 Strang Hell/Stahl 18,19cm,
Magnetverschluss

SCC04/14/42-45

Collier / OlivenAG925Rhod.+Rosé Eis Matt+Glanz Hell,56 Strang Hell/Stahl 42,45cm,Magnetverschluss



SCB04/18/18-19

Armband / OlivenAG925Rhod.+Gelb Eis Matt
+Glanz Hell,56 Strang Hell/Stahl 18,19cm,
Magnetverschluss

SCC04/18/42-45

Collier / OlivenAG925Rhod.+Gelb Eis Matt+Glanz Hell,56 Strang Hell/Stahl 42,45cm,Magnetverschluss



SCB07/8/18-20

Armband / Rechteck Rohr AG925 Rhod.+Platt. Gelb,
18,19,20cm, 80 Strang Magnetverschluss



SCC07/8/42-45

Collier / Rechteckrohr AG925Rhod.+ Plattiert Gelb, 42,45cm, Magnetverschluss



SCS 03/00

Ohrstecker / Rechteckstab,
AG925 Rhodiniert

■ SCS 03/04



SCS 03/08

Ohrstecker / Rechteckstab,
AG925 Plattiert Gelb



SCB23/8/18-20

Armband / Rechteck Rohr AG925 Rhod.
+Platt. Gelb, 18,19,20cm, 20Strang,
Magetverschluss



SCC23/8/42-45

Collier / Rechteck Rohr AG925 Rhod.+Platt. Gelb, 42,45cm, 20Strang, Magnetverschluss



SCC08/4/42-45

Collier Kugel 6+2,5mm AG925 Rhod.+ Plattiert Rosé, 42,45cm, Magnetverschluss



SCC08/8/42-45

Collier Kugel 6+2,5mm AG925 Rhod.+ Plattiert Gelb, 42,45cm, Magnetverschluss

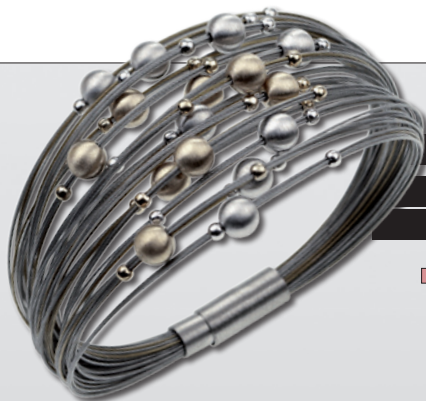

SCB08/8/18-20

Armband / Kugel 6+2,5mm AG925 Rhod.
+ Plattiert Gelb, 42,45cm, Magnetverschluss

■ SCB08/4/18-20



SCB22/11/18-19

Armband / Welle AG925 Rhod., 18,19cm,
20 Strang Hell/Dunkel, Magnetverschluss

SCC22/11/42

Collier / Welle AG925 Rhod., 42,45cm, 20 Strang Hell/Dunkel, Magnetverschluss

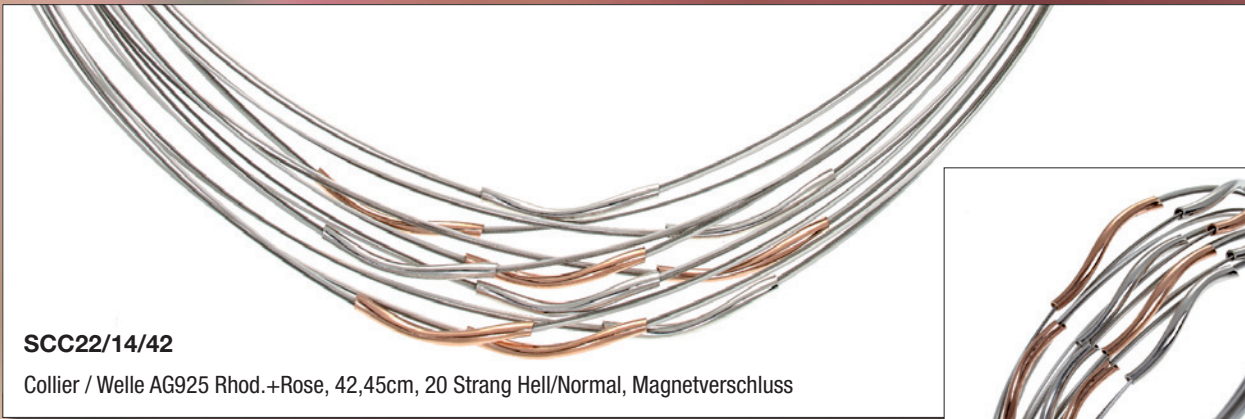

SCC22/14/42

Collier / Welle AG925 Rhod.+Rose, 42,45cm, 20 Strang Hell/Normal, Magnetverschluss



SCB22/14/18-19

Armband / Welle AG925 Rhod.+Rose, 18,19cm,
20 Strang Hell/Normal, Magnetverschluss



SCC22/18/42

Collier / Welle AG925Rhod.+Gelb, 42,45cm, 20Strang Hell/Gelb, Magnetverschluss



SCB22/18/18-19

Armband / Welle AG925Rhod+Gelb, 18,19cm,
20Strang Hell/Gelb, Magnetverschluss



SCC34/18/42-45

Collier / Olive AG92Rhod.+Gelb, auch Eis Matt,42,45cm, 20 Strang Hell/Gelb, Magnetverschluss



SCB34/18/18-19

Armband / Olive AG92Rhod.+Gelb, auch Eis Matt,18,19cm,
20 Strang Hell/Gelb, Magnetverschluss

■ SCC34/14/18-19



SCC34/14/42-45

Collier / Olive AG92Rhod.+Rosé,auch Eis Matt,42,45cm, 20 Strang Hell/Stahl, Magnetverschluss



SCC42/0/42-45

Collier / 5Linsen AG925 Rhodiniert, 20 Strang, 42,45cm, Magnetverschluss



SCB42/0/18-20

Armband 5Linsen AG925 Rhodiniert, 20 Strang,
18,19,20cm, Magnetverschluss

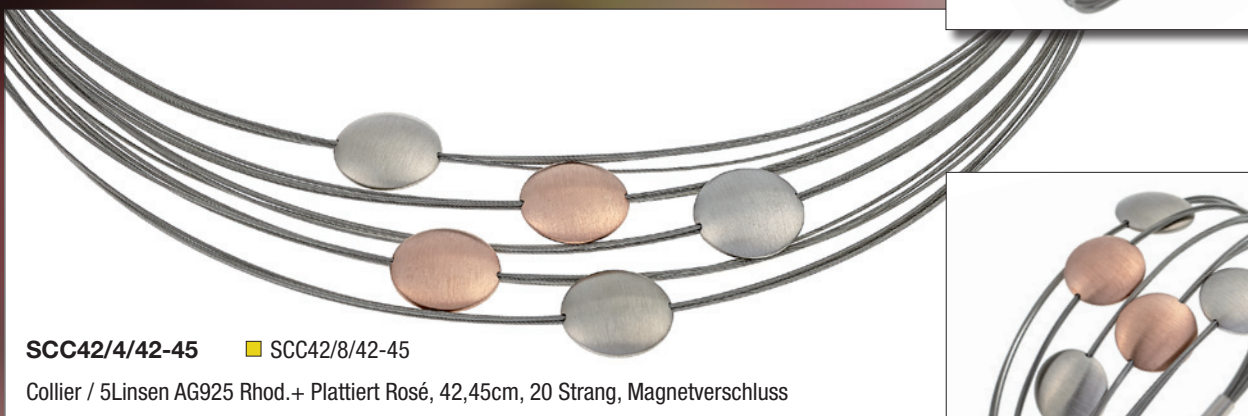

SCC42/4/42-45 ■ SCC42/8/42-45

Collier / 5Linsen AG925 Rhod.+ Plattiert Rosé, 42,45cm, 20 Strang, Magnetverschluss



SCB42/4/18-20

Armband / 5Linsen AG925 Rhod.+ Plattiert Rosé,
18,19,20cm, 20 Strang, Magnetverschluss

■ SCC42/8/18-20

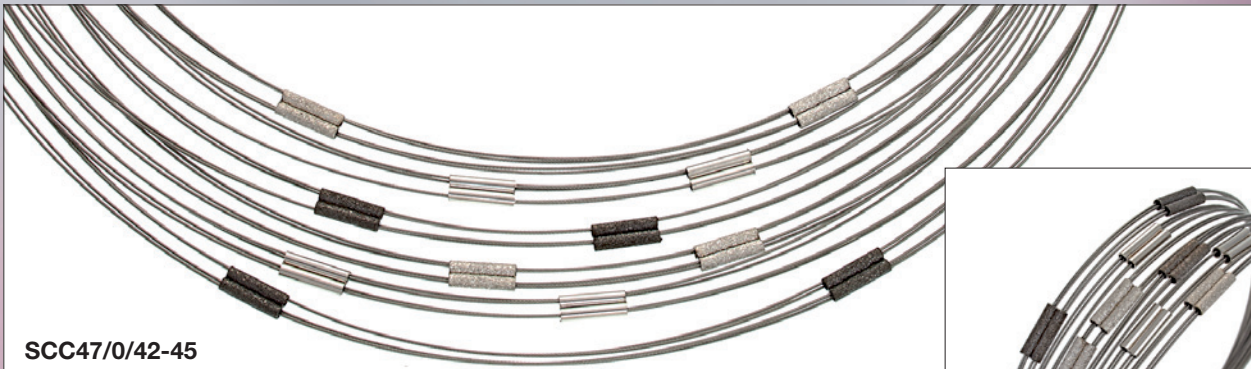

SCC47/0/42-45

Collier Doppelrohr AG925Rhod., 42,45cm, 24 Strang, Magnetverschluss



SCB47/0/18-19

Armband / Doppelrohr AG925Rhod.,
18,19cm, 24 Strang, Magnetverschluss

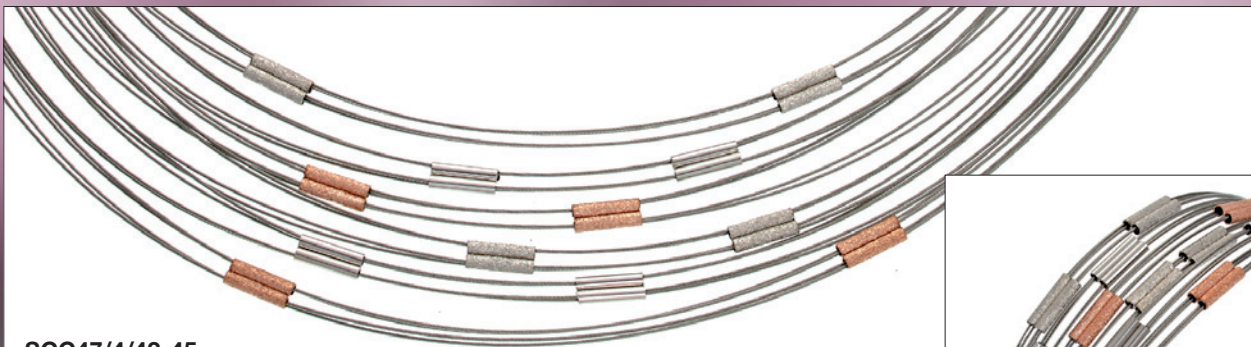

SCC47/4/42-45

Collier / Doppelrohr AG925Rhod.+Rosé, 42,45cm, 24 Strang, Magnetverschluss



SCB47/4/18-19

Armband Doppelrohr AG925Rhod.+Rosé,
18,19cm, 24 Strang, Magnetverschluss

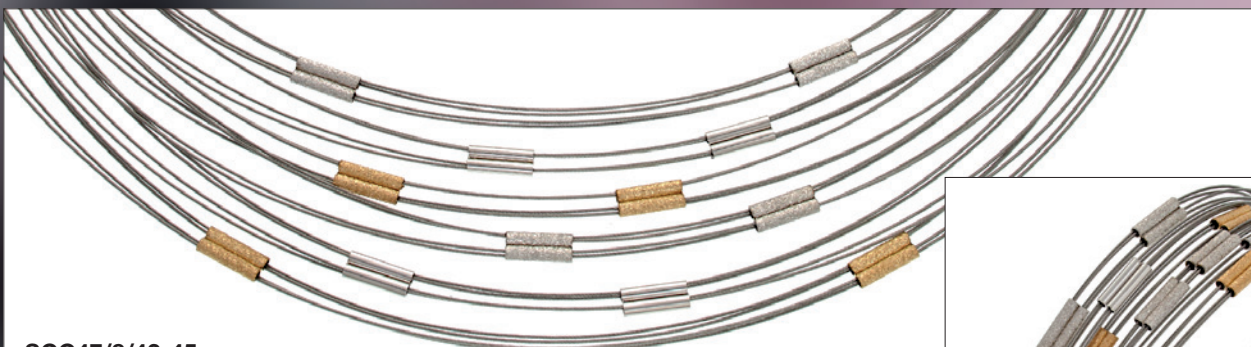

SCC47/8/42-45

Collier / Doppelrohr AG925Rhod.+Gelb, 42,45cm, 24 Strang, Magnetverschluss



SCB47/8/18-19

Armband / Doppelrohr AG925Rhod.+Gelb,
18,19cm, 24 Strang, Magnetverschluss

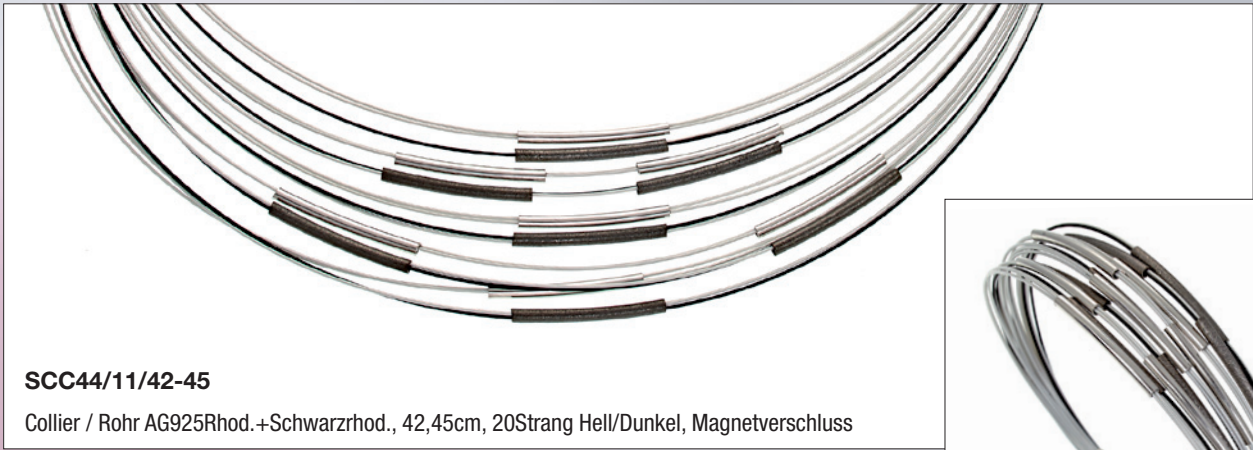

SCC44/11/42-45

Collier / Rohr AG925Rhod.+Schwarzrhod., 42,45cm, 20Strang Hell/Dunkel, Magnetverschluss



SCB44/11/18-19

Armband / Rohr AG925Rhod.+Schwarzrhod.,
18,19cm, 20Strang Hell/Dunkel, Magnetverschluss

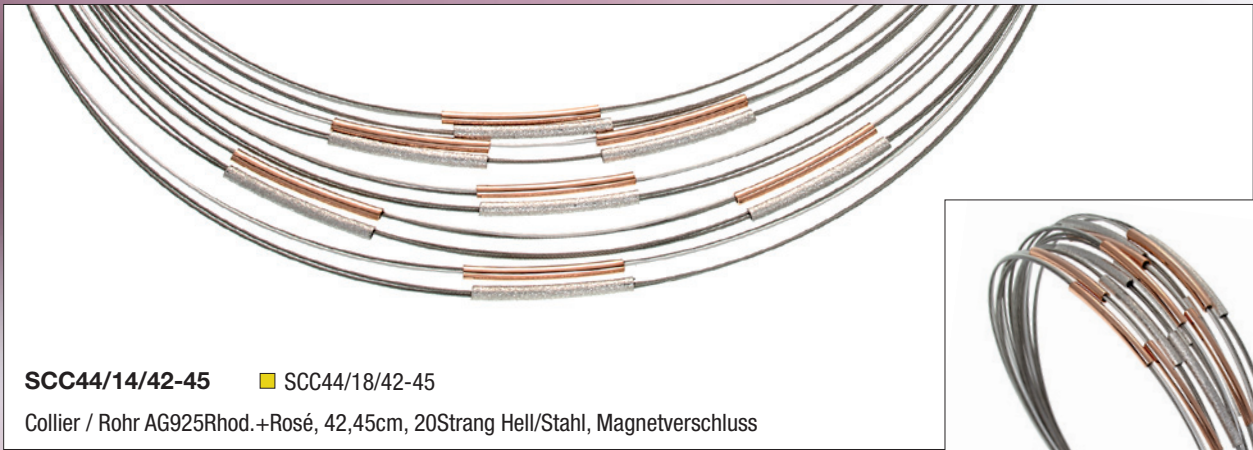

SCC44/14/42-45 ■ **SCC44/18/42-45**

Collier / Rohr AG925Rhod.+Rosé, 42,45cm, 20Strang Hell/Stahl, Magnetverschluss



SCB44/18/18-19

Armband / Rohr AG925Rhod.+Gelb,
18,19cm, 20Strang Hell/Gelb, Magnetverschluss

■ **SCB44/18/18-19**



SCS 44/1

Ohrstecker / Rundrohr AG925
Schwarz Rhodiniert



SCS 44/4

Ohrstecker / Rundrohr AG925
Plattiert Rosé

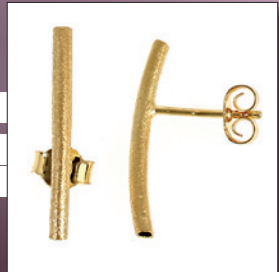

SCS 44/8

Ohrstecker / Rundrohr AG925
Plattiert Gelb



SCC48/4/42-45

Collier / „Disco“ AG925Rhod+Rosé, 42,45cm, 24 Strang, Magnetverschluss



SCB48/4/18-19

Armband / „Disco“ AG925Rhod+Rosé,
18,19cm, 24 Strang, Magnetverschluss



SCC48/8/42-45

Collier / „Disco“ AG925Rhod+Gelb, 42,45cm, 24 Strang, Magnetverschluss



SCB48/8/18-19

Armband / „Disco“ AG925Rhod+Gelb,
18,19cm, 24 Strang, Magnetverschluss

COLLIERS NEU



SCC63/08/12/42

Collier / 2-Strang Bead AG925+Gelb Laser Ø8+12mm+
Pyrith Facettiert, 42cm, Doppelclip



SCB63/08/12/18-19

Armband / Bead AG925+Gelb Laser 8mm
+Pyrith Facettiert, 18,19cm, Doppelclip



SCC64/00/02/42

Collier / 2-Strang BeadAG925Rhod. Ø8+10mm
+ Lapis Facettiert, 42cm, Doppelclip



SCB64/00/02/18-19

Armband / Bead AG925+Rhod. Laser 8mm
+Lapis Facettiert, 18,19cm, Doppelclip

SCB64/00/01/18-19

Armband Bead AG925+Rhod. Laser 8mm
+Schwarzer Spinell Facett., 18,19cm, Doppelclip

o. Abb.: **SCC64/00/01/42**

Collier / 2-Strang BeadAG925Rhod.Ø8+10mm
+Schw. Spinell Facettiert, 42cm, Doppelclip



SCC64/04/19/42

Collier / 2-Strang BeadAG925+Rosé
Ø8+10mm+Süßwasserp.Weiß 3mm,42cm, Doppelclip



SCB64/04/19/18-19

Armband / Bead AG925+Rosé Laser 8mm
+Süßwasserp.Weiß 3mm, 18,19cm, Doppelclip



SCC64/08/02/42

Collier / 2-Strang BeadAG925+Gelb Ø8+10mm+ Lapis
Facettiert, 42cm, Doppelclip

SCB64/08/02/18-19

Armband / Bead AG925+Gelb Laser Ø 8mm
+Lapis Facettiert, 18,19cm, Doppelclip



SCC64/08/15/42

Collier / 2-Strang BeadAG925+Gelb Ø8+10mm+Pyrit Grün
Facettiert, 42cm, Doppelclip

SCB64/08/15/18-19

Armband / Bead AG925+Gelb Laser Ø 8mm
+Pyrit Grün Facett., 18,19cm, Doppelclip



SCC65/01/02/42

Collier / 2-Strang, BeadAG925 Schwarz/Blau Ø 2*8mm, Lapis
Facettiert, 42cm, Doppelclip

SCB65/01/02/18-19

Armband / Bead AG925+Schwarz/Blau Laser Ø 8mm
+Lapis Facettiert, 18,19cm, Doppelclip



SCC65/01/19/42

Collier / 2-Strang, BeadAG925 Schwarz/Blau Ø 2*8mm,
Süßwasserp. Weiß 3mm, 42cm, Doppelclip

SCB65/01/19/18-19

Armband / Bead AG925+Schwarz/Blau Laser Ø 8mm
+Süßwasserp. Weiß 3mm, 18,19cm





NE42/04/22/02

Collier / 2-Str., 42cm, Weißer Achat/Peridot/Amethyst/
Silberbeads Rosé/Doppelclip 925, 42cm



NE42/12/22/02

Collier / 2-Str., 42cm, CZ Blue Topas/Lapis/Amethyst/
Silberbeads Rosé/Doppelclip 925, 42cm



NE42/00/05/22

Collier / 2-Str., 42cm, Weißer Achat/Peridot/Amethyst/
Silberbeads Rosé/Doppelclip 925, 42cm

STRAIGHT





SIR 450/52-60
 Ring / Poliert Runddraht
 mit Radius 5*40mm AG925, #52-#60



SIRB 450/52-60

Ring / Runddraht Rindenstruktur teilw. Oxidiert
 mit Radius 5*40mm AG925, #52-#60



SIA 450/02
 Anhänger / Rohr gebogen 5*60mm,
 Glanz+ Saphir 2mm Facettiert, AG925



SIS 450/02
 Ohrstecker / Poliert
 Runddraht 3*19mm mit Radius,
 Saphir 2mm Facettiert, AG925

SIAB 450/02
 Anhänger / Rohr gebogen
 Rindenoptik Oxidiert
 5*60mm, Saphir 2mm
 Facettiert, AG925



SISB 450/02
 Ohrstecker / Oxidiert Runddraht
 3*20mm mit Radius,
 Saphir 2mm Facettiert, AG925



mit Kette BC 21/45



SIS 450/04
 Ohrstecker / Poliert Runddraht
 3*19mm mit Radius, Rhodolit
 2mm Facettiert, AG925

SIA 450/04

Anhänger / Rohr gebogen 5*60mm,
 Glanz+ Rhodolit 2mm Facettiert, AG925

SIAB 450/04

Anhänger / Rohr gebogen
 Rindenoptik Oxidiert
 5*60mm, Rhodolit 2mm
 Facettiert, AG925



SISB 450/04
 Ohrstecker / Oxidiert
 Runddraht 3*20mm
 mit Radius, Rhodolit
 2mm Facettiert, AG925



mit Kette BC 21/45



SIA 450/05

Anhänger / Rohr gebogen
5*60mm, Glanz+ Peridot
2mm Facettiert, AG925

SIAB 450/05

Anhänger / Rohr gebogen
Rindenoptik Oxidiert 5*60mm,
Peridot 2mm Facettiert, AG925

SIS 450/05

Ohrstecker / Poliert
Runddraht 3*19mm
mit Radius, Peridot 2mm
Facettiert, AG925



SISB 450/05

Ohrstecker / Oxidiert Runddraht
3*20mm mit Radius,
Peridot 2mm Facettiert, AG925



mit Kette BC 21/45

SIS 450/09

Ohrstecker Poliert
Runddraht 3*19mm
mit Radius, Blautopas
2mm Facettiert, AG925



SIA 450/09

Anhänger Rohr gebogen
5*60mm, Glanz+ Blauer Topas
2mm Facettiert, AG925



SIAB 450/09

Anhänger / Rohr gebogen
Oxidiert 5*60mm, Blauer
Topas 2mm Facettiert, AG925



SISB 450/09

Ohrstecker / Oxidiert
Runddraht 3*20mm
mit Radius, Rhodolit
2mm Facettiert, AG925



mit Kette BC 21/02

SIAB 451/09

Anhänger Rechteckrohr Rindenoptik
Oxidiert 4,5*6*50mm,
Blauer Topas 2mm Facettiert, AG 925



SIA 451/02

Anhänger / Rechteckrohr
 4,5*6*50mm, Glanz+ Saphir
 2mm Facettiert, AG 925

SIAB 451/02

Anhänger / Rechteckrohr
 Rindenoptik Oxidiert 4,5*6*50mm,
 Saphir 2mm Facettiert, AG 925

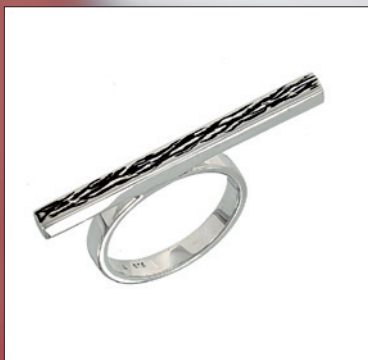

SIRB 451/52-60

Ring / Barren Gerade
 teilw. Oxidiert 4*4*36mm
 AG925, #52-#60

SIR 451/52-60

Ring / Poliert Barren
 Gerade 4*4*36mm
 AG925, #52-#60



SIR 453/52-60

Ring / Runddraht Poliert
 Gerade 4*38mm, AG925, #52-#60

SIRB 453/52-60

Ring / Runddraht Gerade Rindenstruktur
 teilw. Oxidiert 4*38mm AG925, #52-#60

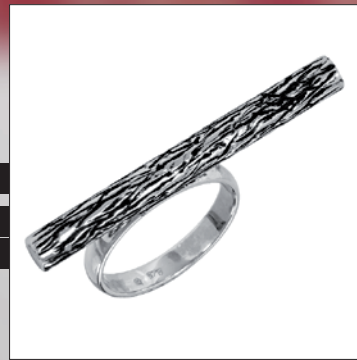

SIR 452/52-60

Ring / Poliert Barren Gerade
 2 *5*35mm AG925, #52-#60

SIRB 452/52-60

Ring / Barren Gerade Rindenstruktur
 teilw. Oxidiert 2x5x35mm AG925, #52-#60

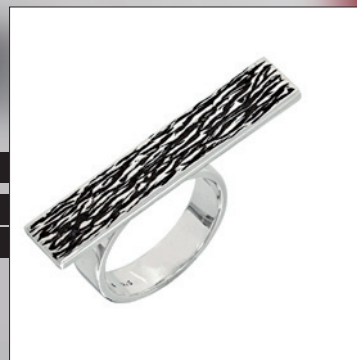

ICE



XRG 44/52-62

Silberring / Konkav 18mm
Eis-Matt AG925 Plattiert Gelb
■ XRR 44/52-62

XRG 76/52-60

Silberring / Eis-Matt 9,5mm
AG925 Plattiert Gelb



XR 76/52-60

Silberring / Eis-Matt
9,5mm AG925



XR 44/52-62

Silberring / Konkav
18mm Eis-Matt AG925
■ XRR 44/52-62

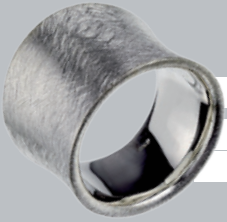

SIR 330/52-60

Ring / Welle
mit Süßwasserperle 6mm AG925



XRG 78/50-60

Silberring / Eis-Matt
4mm AG925 Plattiert Gelb

PAB 24/2

Armspange / konkav, B=34mm,
Spannmaß 65mm AG925 Eis-Matt



XRR 78/50-60

Silberring / Eis-Matt
4mm AG925 Plattiert Rosé

■ PABG 24/2



XR 78/50-60

Silberring / Eis-Matt
4mmAG92

PAB 24

Armspange / konkav, B=32mm,
Spannmaß 65mm AG925 Poliert
■ PABG 24

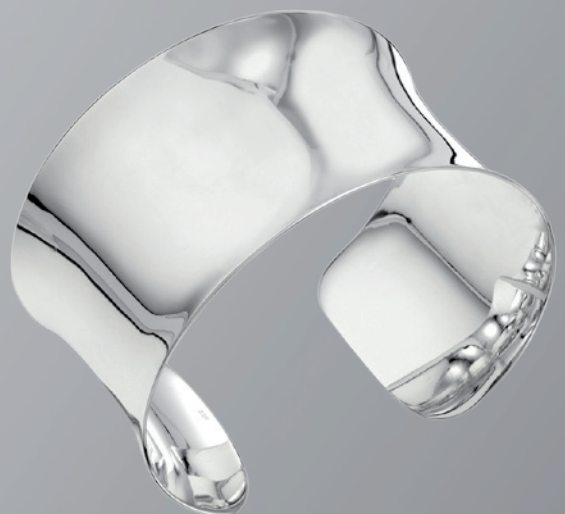

PAB 20

Armspange / konkav, B=38mm,
Spannmaß 60+65+70mm AG925 Eis-Matt
■ PABG 20

**STS 202**Ohrstecker / Kleeblatt
Eismatt, AG 925**STS 203**Ohrstecker / Dreieck
Eismatt, AG 925**STG 202**Ohrstecker / Kleeblatt
Eismatt, AG 925 Plattiert Gelb**STG 203**Ohrstecker / Dreieck,
Eismatt, AG 925, Plattiert Gelb**STR 202**Ohrstecker / Kleeblatt
Eismatt, AG 925 Plattiert Rosé**STR 203**Ohrstecker / Dreieck E
ismatt, AG 925 Plattiert Rosé**STAR 202**Ohrstecker / Herz
Eismatt, AG 925 Plattiert Rosé**STAR 203**Basic Anhänger / Dreieck,
Eismatt, AG925 Plattiert Rosé

- STA 202
- STAG 202

- STA 202
- STAG 202

STA 208Anhänger / Blume Satin
Matt, CZ, AG925

Ohrstecker:

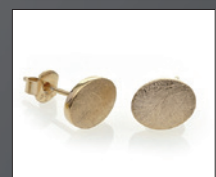
STS 208: Satin Matt, CZ, AG925**STG 208:** Satin Matt, CZ, AG925 Plattiert Gelb**STR 208:** Satin Matt, CZ, AG925 Plattiert Rosé**STAR 208**Anhänger / Blume, CZ,
AG925, Plattiert Rosé**STAG 208**Anhänger / Blume, CZ,
AG925, Plattiert Gelb**STS 204**Ohrstecker / Quadrat
Eismatt, AG 925**STS 205**Ohrstecker / Oval
Eismatt, AG 925**STG 204**Ohrstecker / Quadrat,
Eismatt, AG 925, Plattiert Gelb**STG 205**Ohrstecker / Oval,
Eismatt, AG 925, Plattiert Gelb**STR 204**Ohrstecker / Quadrat
Eismatt, AG 925 Plattiert Rosé**STR 205**Ohrstecker / Oval
Eismatt, AG 925 Plattiert Rosé**STA 204**Basic Anhänger / Quadrat,
Eis Matt, AG 925

- STAR 204
- STAG 204

STAG 205Basic Anhänger / Oval,
Eismatt, AG925 Plattiert Gelb

- STA 205
- STAR 205

ICE



STS 206
Ohrstecker / Rund
Eismatt, AG 925

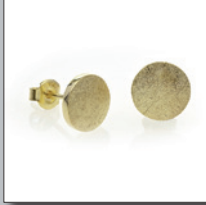

STG 206
Ohrstecker / Rund,
Eismatt, AG 925, Plattiert Gelb



STR 206
Ohrstecker / Rund
Eismatt, AG 925 Plattiert Rosé



STA 206
Basic Anhänger / Rund,
Eis Matt, AG 925

■ STAR 206
■ STAG 206



STS 207
Ohrstecker / Herz
Eismatt, AG 925

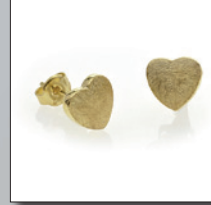

STG 207
Ohrstecker / Herz,
Eismatt, AG 925, Plattiert Gelb



STR 207
Ohrstecker / Herz
Eismatt, AG 925 Plattiert Rosé



STA 207
Basic Anhänger / Oval,
Eismatt, AG925 Plattiert Gelb

■ STAR 207
■ STAG 207



GSA 01
Anhänger / AG 925
Rund, Eismatt
■ GSAR 01
■ GSAG 01



GSA 02
Anhänger / AG925,
Eismatt
■ GSAG 02



GSAR 02
Anhänger / AG 925Rund,
Eismatt, Plattiert Rosé
■ GSAG 02

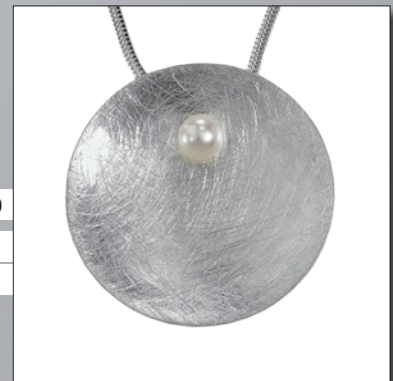

GSA 01/09
Anhänger / AG925 Rund,
Eismatt, Süßwasserperle
GSAR 01/09 ■
GSAG 01/09 ■



GSA 02/09
Anhänger / AG925 Rechteck,
Eismatt, Süßwasserperle



ID 08

Gravurplättchen / poliert 8mm,
AG925, Gravur Service möglich

- IDG 08
- IDR 08



ID 10

Gravurplättchen / poliert 10mm,
AG955, Gravur Service möglich

- IDG 10
- IDR 10



ID 12

Gravurplättchen / poliert 12mm,
AG925, Gravur Service möglich

- IDG 12
- IDR 12



ID 14

Gravurplättchen / poliert 14mm,
AG955, Gravur Service möglich

- IDG 14
- IDR 14

Unser Service für Sie! Gegen eine geringe Kostenpauschale bieten wir Ihnen unseren Gravur-Service an.



CONNECT



Magnetverschluss im Schmuckelement integriert.



Neue Modelle ab Seite ...!



= **CC01** Kugel-Igel

+G = Gelb (CCG...) ■
 +R = Rot (CCR...) ■

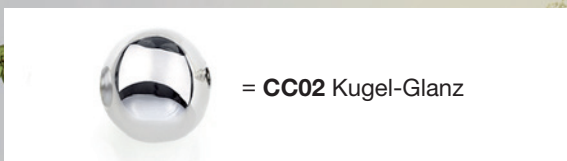

= **CC02** Kugel-Glanz

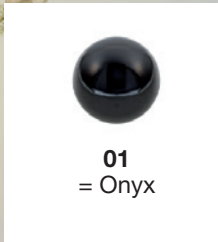

01
= Onyx

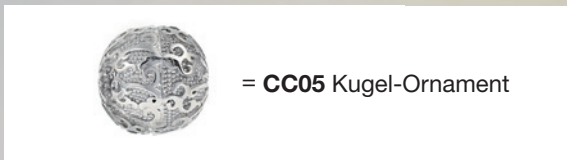

= **CC05** Kugel-Ornament

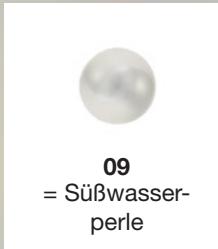

09
= Süßwasserperle



= **CC06** Kugel-Stern



CC01/01/43 cm am Seil mit Onyx



CC11/01/43 cm an Kette Onyx



CC11/09/43 cm an Kette Süßwasserperlen



CHG 01

Ohrhänger / 925+Plattiert Gelb
Kugel 12mm, Igel



CHR 01

Ohrhänger / Ornament 925
+Plattiert Rosé, 10mm,



CSG 01 ■

Ohrstecker / Silber Plattiert Gelb,
Kugel „Igel“ 7,5mm



CS 01 ■

Ohrstecker / Silber,
Kugel „Igel“ 7,5mm



CH 01

Ohrhänger / Silber Rhodiniert
Kugel 12mm,Igel



CC01/09/45 ■ ■

Collier / Kugel Igel 14mm, AG925 Rhod.+ SWP8mm, Stahlseil 43 cm, Magnetverschluss
Necklace / HedgehogBall, 14mm Ø, 925 Silver/Magnet, FWP 8mm, 43cm/17 Inch

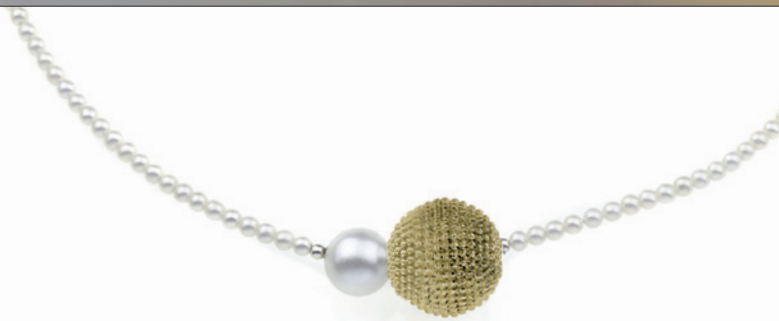

CCG11/09/45

Collier / Kugel Igel 14mm, AG925, Plattiert Gelb +SWP 8mm+SWP 2,5-3mm, 43cm, Magnetverschluss

**Süßwasserperle/
Ball Igel gelb**

mit Stahlseil: CCG01/01/45

mit Onyx-Kette: CCG11/01/45

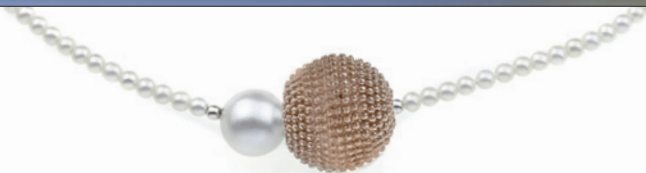

CCG11/09/45

Collier / Kugel Igel 14mm, AG925, Plattiert Rosé +SWP 8mm+SWP 2,5-3mm, 43cm, Magnetverschluss

**Süßwasserperle/
Ball Igel rot**

mit Stahlseil: CCR01/01/45

mit Onyx-Kette: CCR11/01/45



CC12/14/43

Collier Kugel poliert.14mm, AG925+ Rosenquarz, Granat, Silberscheiben, 43cm, Magnetverschluss

■ CCG12/14/43

■ CCR12/14/43

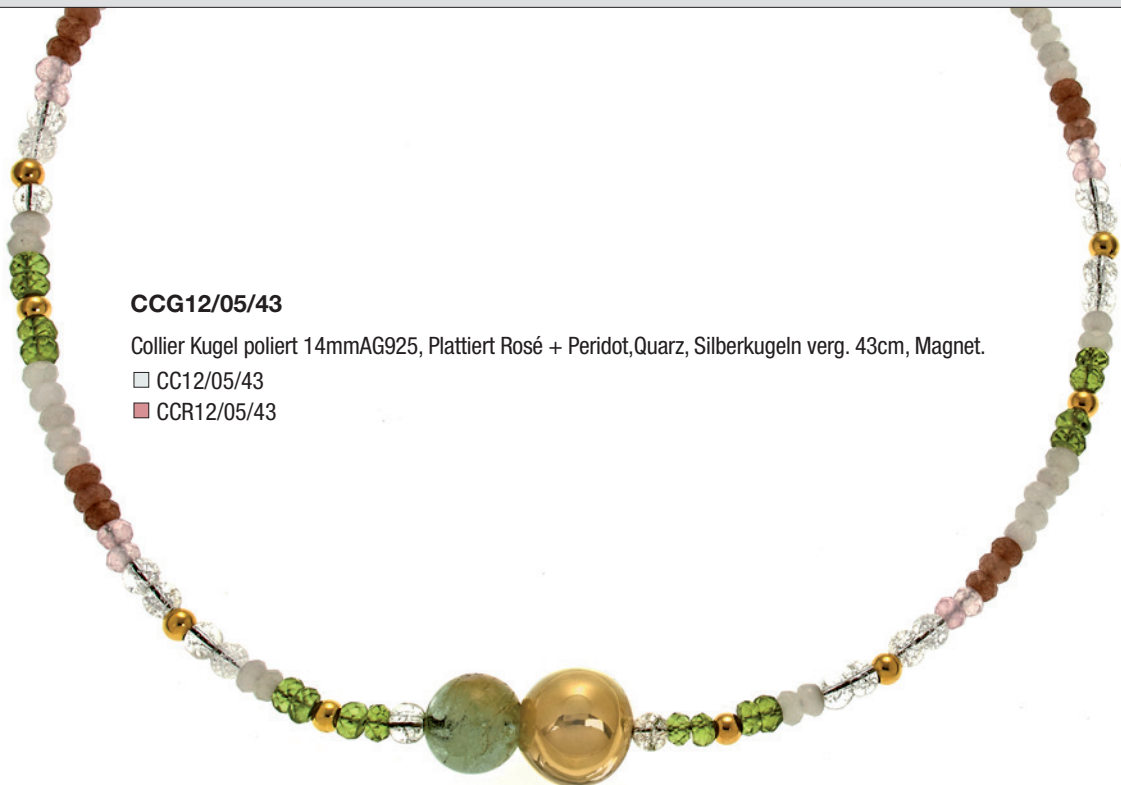

CCG12/05/43

Collier Kugel poliert 14mmAG925, Plattiert Rosé + Peridot,Quarz, Silberkugeln verg. 43cm, Magnet.

■ CC12/05/43

■ CCR12/05/43



CCR15/11/43

Collier Kugel Ornament 15mm, AG925, Platt.Rosé+Labradorit,Rauchquarz, Beads
43cm, Magnetverschluss

□ CC15/11/43

■ CCR15/11/43

CONNECT

CC12/09/45

Collier / Kugel Igel 14mm, AG925 Rhod.
+ SWP8mm, Stahlseil 43 cm, Magnetverschluss

CCG12/09/45

Collier / Kugel poliert 14mm, AG925, Plattiert Gelb
+ SWP 8mm+ SWP 2,5mm 43cm, Magnetverschluss

Süßwasserperle/Ball glanz

mit Stahlseil:

CC02/09/45

bzw. CCG02/09/45

■ CCR02/09/45

CC12/01/45

Collier / Kugel Igel 14mm, AG925 Rhod.
+ SWP8mm, Stahlseil 43 cm, Magnetverschluss

CCR12/01/45

Collier / Kugel poliert 14mm, AG925, Plattiert Gelb
+ SWP 8mm+ SWP 2,5mm 43cm, Magnetverschluss

Onyxkette/Ball glanz

mit Stahlseil:

CC02/01/45

bzw. CCG02/01/45

■ CCR02/01/45



CH 12

Ohrhänger / Silber Kugel
Glanz 10mm



CHG 12

Ohrhänger / Silber Kugel
Plattiert Gelb, 10mm



CHR 12

Ohrhänger / Silber.Kugel
Plattiert Rosé, 10mm

Weitere Variante:

Kugel glanz 12 mm

CH 02 ■ ■

Ohrhänger / Silber.Kugel

Plattiert Rosé, 12mm

CONNECT



**Süßwasserperle/
Ball Ornament**

mit Stahlseil:
CC/05/09/45

CC15/09/45

Collier / Kugel Ornament 15mm AG925 Rhod.+ SWP 8mm,+SWP2,5-3mm, 43cm, Magneverschluss



**Süßwasserperle/
Ball Ornament gelb**

mit Stahlseil:
CCG/05/09/45

CC15/09/45

Collier / Kugel Ornament 15mm, AG925, Platt.Gelb+SWP 8mm,+SWP2,5mm 43cm,Magnetverschluss



**Süßwasserperle/
Ball Ornament rot**

mit Stahlseil:
CCR/05/09/45

CCR15/09/45

Collier / Kugel Ornament 15mm, AG925, Platt.Rosé + Onyx 8mm,+Onyx3mm 43cm,Magnetverschluss



CCG15/01/45

Collier / Kugel Ornament Silber



CCG15/01/45

Collier / Kugel Ornament 15mm, AG925, Platt.Gelb
+ Onyx 8mm,+Onyx3mm 43cm,Magnetverschluss

Onyx/Ball Ornament gelb

mit Stahlseil: CCG05/01/45
mit Blauflusskette: CCG11/02/45

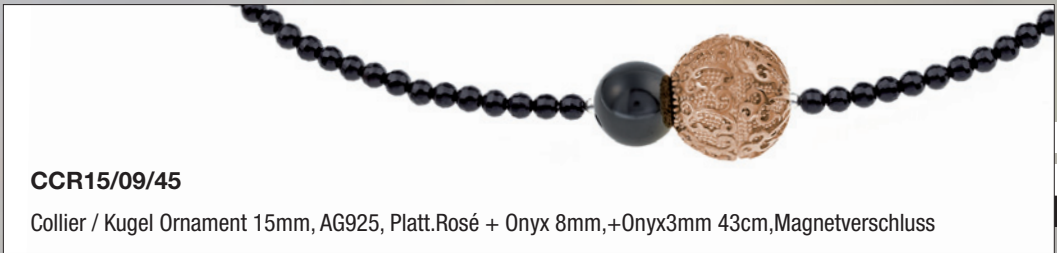

CCR15/09/45

Collier / Kugel Ornament 15mm, AG925, Platt.Rosé + Onyx 8mm,+Onyx3mm 43cm,Magnetverschluss

Onyx/Ball Ornament rot

mit Stahlseil: CCR05/01/45
mit Blauflusskette: CCR11/02/45



CHG 05

Ohrhänger / Ornament 925
+Plattiert Gelb10mm



CHG 05

Ohrhänger / Ornament 925
+Plattiert Gelb10mm



CHG 05

Ohrhänger / Ornament 925
+Plattiert Gelb10mm



CS 06

Ohrstecker Silber +Rhodiniert,
Kugel 7,5mm+ Schw. Spinell

■ CSG 06

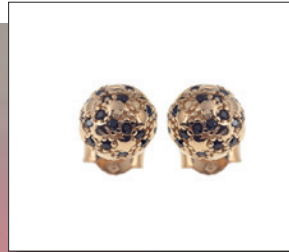

CSR 06

Ohrstecker Silber Plattiert Rosé,
Kugel 7,5mm+ Schw. Spinell

■ CSG 06



CHG 06

Ohrhänger / Star+ Zirkonia
Schwarz,Silber Rhod.10mm

■ CH 06



CHR 06

Ohrhänger Star+CZ.Schwarz,
925+Plattiert Rosé,10mm

■ CHG 06



CC16/09/45

Collier / Kugel Star+CZ 14mm, AG925 + SWP 8mm,+SWP2,5-3mm 43cm, Magnetverschluss

Süßwasserperle/Ball Star

mit Stahlseil:

CC06/09/45



CCR16/09/45

Collier / Kugel Ornament 14mm AG925,Plattiert Rosé+
SWP 8mm,+SWP2,5mm 43cm, Magnetverschluss



CCG16/09/45

Collier / Kugel Ornament 14mm AG925,Plattiert Gelb+
SWP 8mm,+SWP2,5mm 43cm, Magnetverschluss

Süßwasserperle/Ball Star gelb

mit Stahlseil:

CCG06/09/45

bzw.

CCR06/09/45

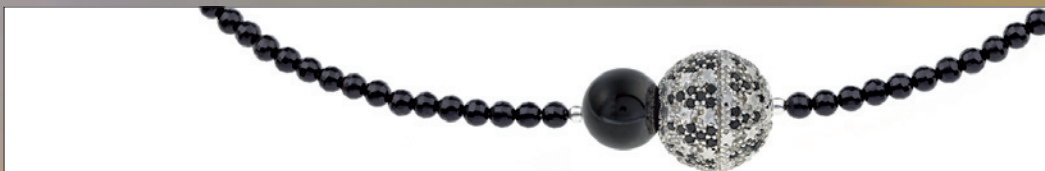

CC16/01/45

Collier / Kugel Star+CZ 14mm, AG925 + SWP 8mm,+SWP2,5-3mm 43cm, Magnetverschluss

Onyx/Ball Star rot/gelb

mit Stahlseil:

CC06/01/45



CCG16/01/45

Collier / Kugel Ornament 14mm AG925,Plattiert Gelb+ SWP 8mm,+SWP2,5mm 43cm, Magnetverschluss

Onyx/Ball Star gelb

mit Stahlseil:

CCG06/01/45



CCR16/01/45

Collier / Kugel Ornament 14mm AG925, Plattiert Rosé+ SWP 8mm,+SWP2,5mm 43cm,Magnetverschluss

Onyx/Ball Star rot

mit Stahlseil:

CCR06/01/45

WICKEL



DWA 02
Anhänger / gewickelt 925
+ Süßwasserperle 5mm

DWA 03

Anhänger / gewickelt
(Knoten 9mm) AG 925

DWAG 03 ■
DWAR 03 ■



DWR 03/** ■
Ring / gewickelt
Silber #50-#60
■ DWRR 03/**

DWSG 01

Ohrstecker / 925 Silber
gewickelt, Plattiert Gold

DWSR 01 ■



DWRG 03/**

Ring / gewickelt Silber
#50-#60, Plattiert Gold

DWRR 03/** ■



DWS 01

Ohrstecker / 925 Silber, gewickelt



XRG 13/52-62

Silberring gewickelt 14mm
AG925 Plattiert Gelb

XR 113/54-66

Silberring / gewickelt
20mm AG925,

XRG 113 ■

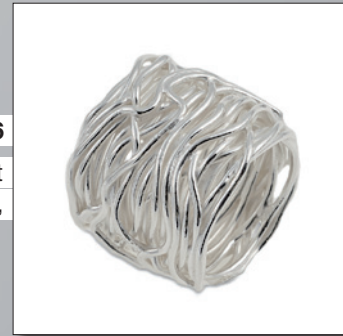

DWS 02

Ohrstecker /
925 Silber, gewickelt
Süßwasserperle

■ DWSG 02
■ DWSR 02



DWS 04

Ohrstecker /
gewickelt, Knoten
9mm, 925 Silber

■ DWSG 04
■ DWSR 04

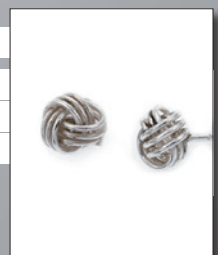

DWS 03

Ohrstecker /
gewickelt Knoten
7mm, 925 Silber

■ DWSG 03
■ DWSR 03



PAB 26

Armspange / m.gewickelt,
18mm. Spannmaß 65mm, AG925

■ PABG 26

XR 13/52-62

Silberring / gewickelt
14mm AG925

XRR 13 ■



SIR 321/52-60

Silberring / Gewickelt
AG925, #52-#60

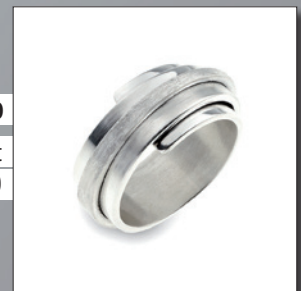



BR 09/52-60

Ring / Zopfmuster
AG 925, #52-#60



OLA 01

Anhänger / 3 Ringe
Klein, AG925



OLA 02

3 Ringe Groß,
AG925

ROSEN



XA 1

Anhänger /
Rosenblüte,
AG925



XAR 1

Anhänger /
Rosenblüte, AG925
Plattiert Rosé

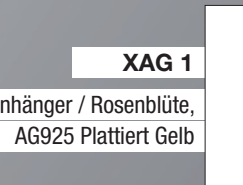

XAG 1

Anhänger / Rosenblüte,
AG925 Plattiert Gelb

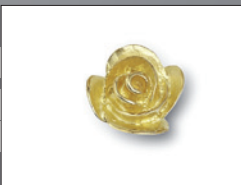

XR 24/52-60

Ohrstecker /
Rosenblüte,
AG925



XS 11

Ohrstecker /
Blume, AG925

XSG 11 ■

XSR 11 ■



XSG 1

Ohrstecker / Rosenblüte,
AG925 Plattiert Gelb



XSR 1

Ohrstecker / Rosenblüte,
AG925 Plattiert Rosé

XR 24/52-60

Silberring /
Rosenblüten
10mm AG925,
#52-#60

XRG 24/52-60 ■



XR 3/52-60

Silberring /
Floral 9mm
AG925,
#52-#60

XRG 3/52-60

Silberring Floral
9mm AG925
Plattiert Gelb,
#52-#60

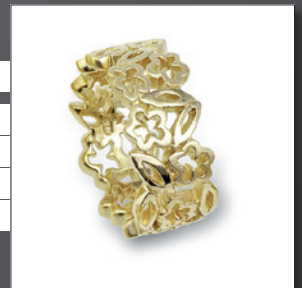

FLYING



FY 02/42

Kette / Nylon + Sonne
CZ, AG925, 42cm

- FYG 02/42
- FYR 02/42



FYS 02

Ohrstecker /
Sonne+CZ, AG925

- FYSG 02
- FYSR 02



FY 03/42

Kette / Nylon + Mond
CZ, AG925, 42cm

- FYG 03/42
- FYR 03/42



FYS 03

Ohrstecker /
Mond+CZ, AG925

- FYSG 03
- FYSR 03



FY 04/42

Kette / Nylon + Stern
CZ, AG925, 42cm

- FYG 04/42
- FYR 04/42



FYS 04

Ohrstecker /
Stern+CZ, AG925

- FYSG 04
- FYSR 04



FY 05/42

Kette / Nylon+Schmetterling
CZ, AG925, 42cm

- FYG 05/42
- FYR 05/42



FYS 05

Ohrst. / Schmetterling
+CZ, AG925

- FYSG 05
- FYSR 05



FY 06/42

Kette / Nylon + Herz CZ,
AG925, 42cm

- FYG 06/42
- FYR 06/42



FYS 06

Ohrstecker /
Herz+CZ, AG925

- FYSG 06
- FYSR 06



FY 07/42

Kette / Nylon + Zirkonia 4mm,
AG925, 42cm

- FYG 07/42
- FYR 07/42



FYS 07

Ohrstecker /
Zirkonia 4mm,AG925

- FYSG 07
- FYSR 07



FY 08/42
 Kette / Nylon CZ 6mm,
 AG925,42cm
 ■ FYG 08/40
 ■ FYG 08/40



FYS 08
 Ohrstecker /
 Zirkonia ,AG925
 ■ FYSG 08
 ■ FYSR 08



FY 09/40
 Kette / AG925 Rhod.
 Endless,CZ, 40+5cm
 ■ FYG 09/40
 ■ FYG 09/40



FY 12/40
 Kette / AG925 Rhod.
 Endless, 40+5cm
 ■ FYG 12/40
 ■ FYR 12/40



FY 10/40
 Kette / AG925 Rhod.Kreuz,
 CZ, Liegend,40+5cm
 ■ FYG 10/40
 ■ FYR 10/40



FYS 01/09
 Ohrstecker / +SWP3mm weiß AG925

FY 1/09/**
 Ring / AG925+Süßwasserp.3mm
 weiß AG925 #48-#58

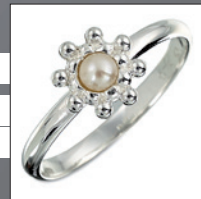

FY01/09/42
 Anhänger / +SWP3mm weiß AG925,
 Montiert an Nylon, 42cm



FYSR 01/09
 Plattiert Rosé

FYR 1/09/**
 Ring / AG925+Süßwasserp.3mm weiß
 AG925 , Plattiert Rosé, #48-#58

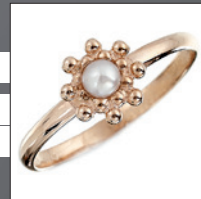

FYAR01/09/42
 Plattiert Rosé



FYSG 01/09
 Plattiert Gelb

FYG 1/09/**
 Ring / AG925+Süßwasserp.3mm weiß
 AG925 , Plattiert Gelb, #48-#58

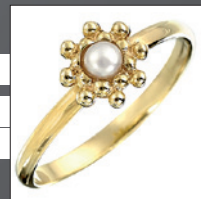

FYAG01/09/42
 Plattiert Gelb



STAG 453

Anhänger / Draht Quadrat, CZ,
Schräg, AG925, plattiert Gelb

- STA 453
- STAR 453



STAR 452

Anhänger Draht Quadrat,
CZ, AG925, Gold Plattiert Rosé

- STA 452
- STAG 452



STA 450

Anhänger / Runddraht
8*3mm, CZ, AG925

- STAG 450
- STAR 450

STAG 451

Anhänger / Runddraht schräg,
CZ, AG925, Gold plattiert

- STA 451
- STAR 451



STG 450
Plattiert Gelb

STR 450
Plattiert Rosé

STS 450

Ohrstecker / Runddraht
8*3mm CZ, AG925

STAR 454

plattiert Rosé

STA 454

Anhänger / Runddraht schräg
32*3mm, CZ, lang, AG925



STAG 454

plattiert Gelb



STR 451
Plattiert Rosé

STG 451
Plattiert Gelb

STS 451

Ohrstecker /
Runddraht 12*3mm,
Ende Abgeschrägt, AG925



STG 452
Plattiert Gelb

STR 452
Plattiert Rosé

STS 452

Ohrstecker / Draht Quadrat
8*4mm CZ, AG925

STS 453

Ohrstecker / Draht
Quadrat 12*4mm CZ,
Ende Abgeschrägt, AG925

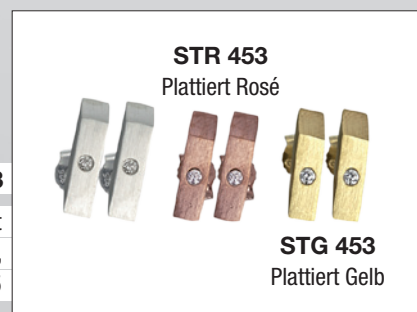

STR 453
Plattiert Rosé

STG 453
Plattiert Gelb



SIA 327

Anhänger / Herz 22*12mm
Hammeroptik, AG925



SIA 221

Anhänger / Herz 10*8mm
Hammeroptik, AG925



STS 212

Ohrstecker /
Hammerlook-Herz, AG925



SIAG 221

Anhänger / Herz 10*8mm
Hammeroptik, AG925 Plattiert Gelb



SIAG 327

Anhänger / Herz 22*12mm
Hammeroptik, AG925 Plattiert Gelb



STG 212

Ohrstecker / Hammer-Herz,
AG925, Plattiert Gelb



SIAR 221

Anhänger / Herz 10*8mm
Hammeroptik, AG925 Plattiert Rosé



SIAR 327

Anhänger / Herz 22*12mm
Hammeroptik, AG925 Plattiert Rosé

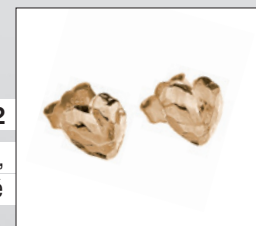

STR 212

Ohrstecker Hammerlook-Herz,
AG925 Plattiert Rosé

STS 211

Ohrstecker
Hammerlook-Rund, AG925

STG 211 ■
STR 211 ■



STS 210

Ohrstecker
Hammerlook-Quadrat, AG925

■ STG 210
■ STR 210



SIA 207

Anhänger / Süßwasserperle
Weiß 6mm+ Zirkonia, AG925

■ SIAG 207
■ SIAR 207

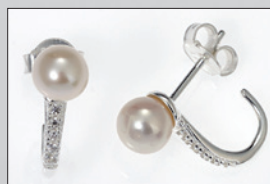

SIS 207

Anhänger / Süßwasserperle
Weiß 6mm+ Zirkonia, AG925

Basic Standard



SIR 307/52-60

Silberring /
Glanz-Matt-Eis-Matt
AG925, #52-#60
■ SIRG 307/52-60
■ SIRG 307/52-60



SIR 330/52-60

Ring / Welle mit
Süßwasserperle 6mm
AG925, #52-#60



STA 214

Anhänger / Stern
Poliert, AG925
■ STAG 214
■ STAR 214



STA 216

Anhänger / Sonne
Poliert, AG925
■ STAG 216
■ STAR 216



STA 217

Anhänger Mond,
AG925, Plattiert Gelb
■ STAG 217
■ STAR 217

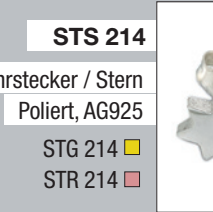

STS 214

Ohrstecker / Stern
Poliert, AG925
STG 214 ■
STR 214 ■

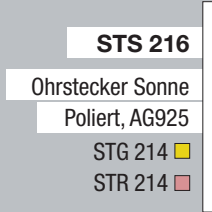

STS 216

Ohrstecker Sonne
Poliert, AG925
STG 214 ■
STR 214 ■

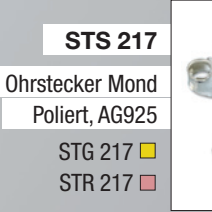

STS 217

Ohrstecker Mond
Poliert, AG925
STG 217 ■
STR 217 ■

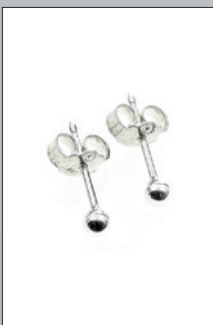

STS/S 068

Ohrstecker / Silberkugel
Glanz 3mm, AG925
STG/S 068 ■
Plattiert Gelb
STR/S 068 ■
Plattiert Rosé

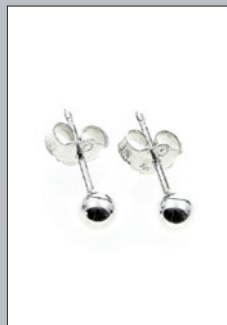

STS/S 069

Ohrstecker / Silberkugel
Glanz 4mm, AG925
STG/S 069 ■
Plattiert Gelb
STR/S 069 ■
Plattiert Rosé



STS/S 070

Ohrstecker / Silberkugel
Glanz 6mm, AG925
STG/S 070 ■
Plattiert Gelb
STR/S 070 ■
Plattiert Rosé

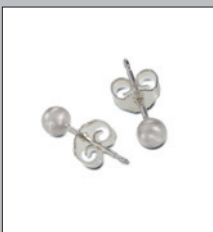

STS 068

Ohrstecker / Silberkugel
Matt 3mm, AG925
STR 068 ■
Plattiert Rosé

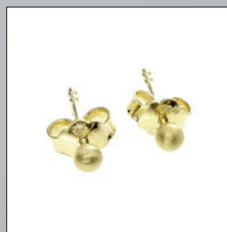

STG 068 ■

Ohrstecker / Silberkugel
Matt 3mm, AG925
Plattiert Gelb



BZS 03

Ohrstecker / Silber,
Kugel Ornament „Byzanz“ 8mm
■ BZSG 03
■ BZSR 03

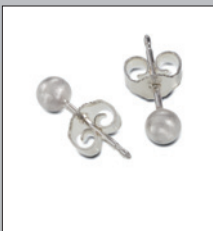

STS 069

Ohrstecker / Silberkugel
Matt 4mm, AG925
STR 069 ■
Plattiert Rosé

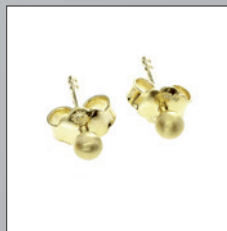

STG 069 ■

Ohrstecker / Silberkugel
Matt 4mm, AG925
Plattiert Gelb



STS 070

Ohrstecker / Silberkugel
Matt 6mm, AG925
STR 070 ■
Plattiert Rosé



STG 070 ■

Ohrstecker / Silberkugel
Matt 6mm, AG925
Plattiert Gelb



BZS 02

Ohrstecker / Silber,
Kugel Ornament „Byzanz“ 5mm
■ BZSG 02
■ BZSR 02



KRA 031

Kreuz / 15mm MicroCZ,
AG925 Rhodiniert



KRA 032

Kreuz / 15mm MicroCZ,
AG925 Rhodiniert



KRA 033

Kreuz / Silber Rückseite
mit Struktur, AG925



KRA 035

Kreuz / Silber,
AG925



KRA 11

Kreuz / Silber
18mm, AG925

■ KRAG 11
■ KRAR 12



KRA 12

Kreuz / 20/13mm,
AG925

■ KRAG 12
■ KRAR 12

MICROSETTING



STS 400/01

Ohrstecker / Zirkonia
Schwarz/Weiß
Microsetting, AG925

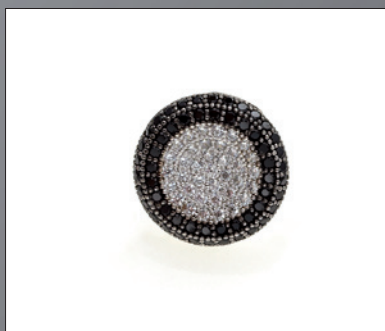

STA 400/01

Anhänger /
Schwarz/Weiß
Zirkonia Micro Setting,
AG925



STC 400/01

Creole / Micro CZ
schwarz, AG925

PARTNERRINGE



SIR 335/52-66
 Ring / „Hammer Optik“
 AG925, #52-#66
 ■ SIRG 335/52-66
 ■ SIRR 335/52-66

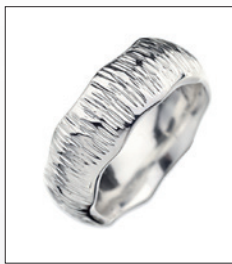

SIR 337/52-66
 Ring / Struktur mit
 Wellenform,
 AG925, #52-#66
 ■ SIRG 337/52-66
 ■ SIRR 337/52-66

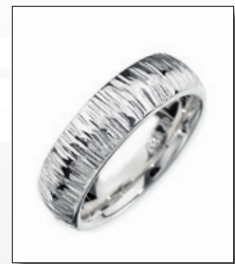

SIR 336/52-66
 Ring / Struktur
 AG925, #52-#66
 ■ SIRG 336/52-66
 ■ SIRR 336/52-66



XR 79/52-60
 Silberring / Glanz 5mm
 AG925, #52-#60
 ■ XRG 79/52-60
 ■ XRR 79/52-60

XR 73/54-62
 Silberring 14mm
 Massiv, Glanz,
 AG925, #54-#62



WD 10/00
 Ring / Gehämmert AG925 Rhodiniert
 10mm, 32*Zirkonia klar, #52-#62

WH 10/00
 Ring / Gehämmert AG925
 Rhodiniert 10mm, #52-#62

WD 14/00
 Ring / Satin/Glanz AG925 Rhodiniert
 7mm, 1*Zirkonia klar, #52-#62

WH 14/00
 Ring / Satin/Glanz AG925 Rhodiniert
 7mm Bombiert, #60-#70



WD 15/00
 Ring Glanz AG925
 Rhodiniert 4mm Bombiert,
 1*Zirkonia klar, #50 bis #62,
 ab #63 Aufpreis +3,00
 Satin: **WD 15**

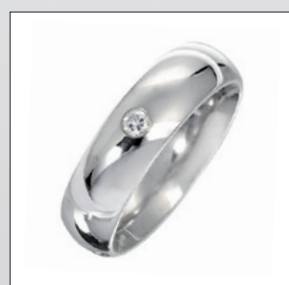

WD 16/00
 Ring Glanz AG925
 Rhodiniert 6mm Bombiert,
 1*Zirkonia klar, #52-#62
 Satin: **WD 16**



WH 15/00
 Ring Glanz AG925
 Rhodiniert 4mm
 Bombiert, #60 bis# 70,
 ab #71 Aufpreis +3,00
 Satin: **WH 15**



WH 16
 Ring / Satin AG925
 Rhodiniert
 6mm Bombiert,
 #60-#70
 glanz: **WH 16/00**



SIR 318/54-62
 Silberring / Wellenstruktur
 Breitere Variante AG925, #52-#60
 ■ SIRG 318/54-62



SIR 317/52-60
 Silberring / Wellenstruktur
 AG925, #52-#60
 SIRG 317/52-60 ■



SIR 401/52-60
 Ring / „Knitteroptik“
 AG 925, #52-#60
 ■ SIRG 401/52-60
 ■ SIRR 401/52-60



XR 47/52-60
 Silberring / Struktur 9mm
 AG925, #52-#60
 XRG 47/52-60 ■
 XRR 47/52-60 ■



XR 70/52-60
 Silberring / 12mm durchbrochen
 mit Zirkonia AG925, #52-#60
 ■ SIRG 401/52-60



XR 86/52-60
 Silberring / 14mm Struktur
 AG925, #52-#60
 XRR 86/52-60 ■



XRG 86/52-60
 Silberring / 14mm Struktur
 AG925 Plattiert Gelb, #52-#60

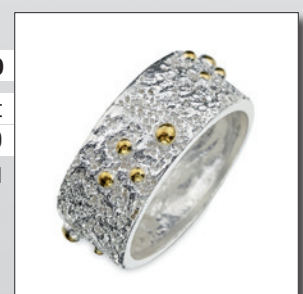

XR 91/52-60
 Silberring 9mm Noppen vergoldet
 AG925, #52-#60
 XRR 91/52-60 ■

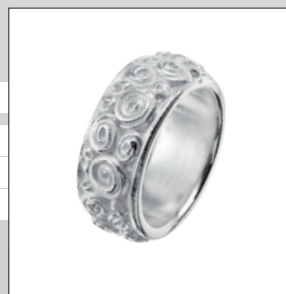

BZR 11/**
 Ring / AG 925 Ornament „
 Byzanz“ #50-#60
 Ring /Ornament, Sterling
 BZRG 11/** ■

PS 03/09

Ohrstecker / Süßwasserperle
Weiß ca.3mm, 925



PS 03/01

Ohrstecker / Süßwasserperle
Schwarz ca.3mm, 925



PS 06/09

Ohrstecker / Rund Süßwasserperle
Weiß ca.6mm, 925



PS 06/14

Ohrstecker / Rund Süßwasserperle
Pink ca.6mm, 925



PS 06/01

Ohrstecker / Rund Süßwasserperle
Schwarz ca.6mm, 925



PS 07/01

Ohrstecker / Rund Süßwasserperle
Schwarz,7-7,5mm, 925



PS 07/09

Ohrstecker / Rund Süßwasserperle
Weiß 7,0-7,5mm, 925

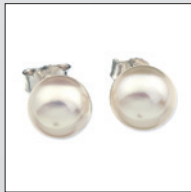

PH 07/14

Ohrhaken /
Süßwasserperle
pink ca.7mm, 925

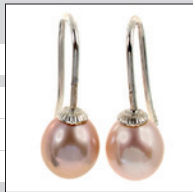

PH 07/01

Ohrhaken /
Süßwasserperle Schwarz,
Rund ca.7mm, 925



PA 07/09

Ohrhaken / Süßwasserperle
Weiß ca.7mm, 925

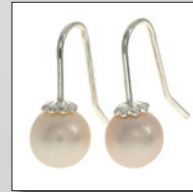

PA 07/09

Anhänger / Süßwasserperle
Weiß 7mm rund

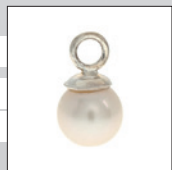

PA 07/01

Anhänger / Süßwasserperle
Schwarz 7mm rund



PA 17/01

Anhänger / Süßwasserperle
Tropfen Schwarz 12*8mm



PA 17/14

Anhänger / Süßwasserperle
Pink ca. 7mm



PH 17/01

Ohrhaken / Süßwasserperle
schwarz ca. 7mm, 925



PA 17/09

Anhänger / Süßwasserperle
Tropfen Weiß 12*8mm



PH 17/14

Ohrhaken / Süßwasserperle
Pink ca. 12*8mm, 925



PH 17/09

Ohrhaken / Süßwasserperle
Weiß ca. 12*8mm, 925



PSB 05/01

Ohrstecker / Button Süßwasserperle
Schwarz ca. 5mm, 925



PSB 05/09

Ohrstecker / Button Süßwasserperle
Weiß ca. 5mm, 925



PSB 06/01

Ohrstecker / Button Süßwasserperle
Schwarz 6-6,5mm, 925



PSB 06/09

Ohrstecker / Button Süßwasserperle
Weiß 6-6,5mm, 925

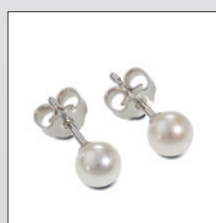

PSB 08/01

Ohrstecker / Button Süßwasserperle
Schwarz 8-8,5mm, 925



PSB 08/09

Ohrstecker / Button Süßwasserperle
Weiß 8-8,5mm, 925

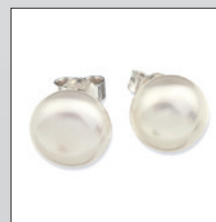

PSB 10/11

Ohrstecker / Süßwasserperle
Button Grau 10-11mm, 925



PSB 10/09

Ohrstecker / Button Süßwasserperle
Weiß ca. 10-11mm, 925

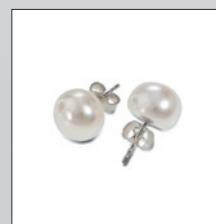

KOMBIRINGE



RK 02/**
 Kombiring / „Zickzack“
 AG925, #50-#60
 ■ RKG 02/**
 ■ RKR 02/**



RK 06/**
 Kombiring / „Endlos“
 AG925, #50-#60
 ■ RKG 06/**
 ■ RKR 06/**



RK 08/**
 Kombiring / „Blumen“
 AG925, #50-#60
 ■ RKG 08/**
 ■ RKR 08/**
 ■ RKB 08/**



RK 10/**
 Kombiring / „Kugeln“
 AG925, #50-#60
 ■ RKG 10/**
 ■ RKR 10/**
 ■ RKB 10/**



RK 03/**
 Kombiring / „Blätter“
 AG925, #50-#60
 ■ RKG 03/**
 ■ RKR 03/**



RK 07/**
 Kombiring / „Herzen“
 AG925, #50-#60
 ■ RKG 07/**
 ■ RKR 07/**



RK 09/**
 Kombiring / „Punkte“
 AG925, #50-#60
 ■ RKG 09/**
 ■ RKR 09/**
 ■ RKB 09/**

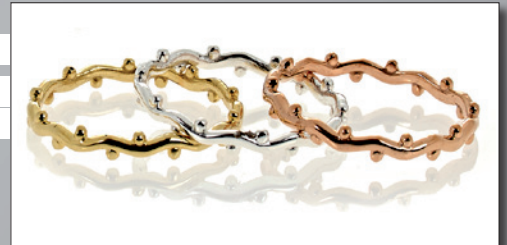

RK 29/**
 Kombiring / Welle+Punkte
 AG925, #50-#60
 ■ RKG 29/**
 ■ RKR 29/**

RK 19/**
 Kombiring / „Süßwasserperle
 Weiß 4mm AG925, #50-#60
 ■ RKG 19/**
 ■ RKR 19/**
 ■ RKB 19/**

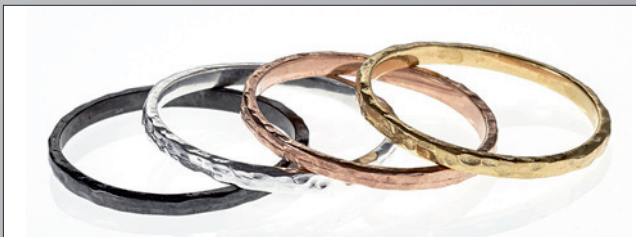
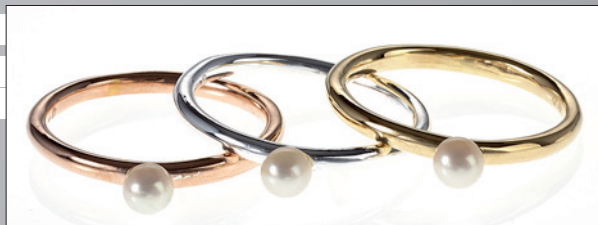

RK 18/**
 Kombiring / Hammerschlag
 AG925, #50-#60
 ■ RKG 18/**
 ■ RKR 18/**
 ■ RKB 18/**



RA 20
Anhänger / Schnecke
AG925
■ RAR 20



RK 20/**
Kombiring / Schnecke
Single AG925, #50-#60
■ RKG 20/**
■ RKR 20/**
■ RKB 20/**



RAG 20
Anhänger / Schnecke
AG925 Plattiert Gelb



RS 20
Kombi Ohrstecker
Schnecke, AG925
■ RSR 20



RSG 20
Kombi Ohrstecker
Schnecke, AG925
Plattiert Gelb

RK 21/**
Kombiring / Schnecke
umlaufend AG925, #50-#60
■ RKG 21/**
■ RKR 21/**
■ RKR 21/**



RK 32/**
Kombiring / Kettenmuster
AG925, #50-#60
■ RKG 32/**
■ RKR 32/**

SR20/00/50-60
Ring / Rund Ø 1,5mm
AG 925, #50-#60
■ SR20/08/50-60
■ SR20/04/50-60
■ SR20/01/50-60



SIR 409/50-60
Ring / Poliert mit Zirkonia
rundum, AG925, #50-#60
■ SIRG 409/50-60
■ SIRR 409/50-60

KOMBIRINGE

RKB 30/04/**

Kombiring Rhodolith 2mm
AG925 Oxidiert, #50-#60



RK 30/04/**

Kombir. / Rhodolith
2mm AG925, #50-#60

RK 30/05/**

Kombiring Peridot 2mm
AG925 #50-#60



RKB 30/05/**

Kombir. / Peridot
2mm AG925 Oxidiert, #50-#60

RKB 30/09/**

Kombir. / Blautopas 2mm
AG925 Oxidiert, #50-#60



RK 30/09/**

Kombir. / Blautopas 2mm
AG925, #50-#60

RKB 31/04/**

Kombir. / Rhodolith 2mm
+Silberpunkte AG925 Oxidiert, #50-#60



RK 31/04/**

Kombiring / Rhodolith 2mm
+Silberpunkte AG925, #50-#60

RK 31/05/**

Kombiring / Rhodolith 2mm
+Silberpunkte AG925, #50-#60



RKB 31/05/**

Kombiring / Rhodolith 2mm
+Silberpunkte AG925, Oxidiert #50-#60

RKB 31/09/**

Kombiring / Blautopas 2mm
+Silberpunkte AG925, Oxidiert #50-#60



RK 31/09/**

Kombiring / Blautopas 2mm
+Silberpunkte AG925, #50-#60

DAISY

DH 01



DA 01

Anhänger Blume
Süßwasserperle 5,5mm, 925

Ohrhänger Blume
Süßwasserperle 3,5mm, 925
DHG 01 ■
DHR 01 ■



DAR 01

Anhänger Blume
Süßwasserperle 5,5mm,
925 Plattiert Rosé



DAG 01

Anhänger Blume
Süßwasserperle 5,5mm,
925 Plattiert Gelb

DS 01

Ohrhänger Blume
Süßwasserperle 3,5mm, 925
DSR 01 ■



DSG 01

Ohrhänger Blume Süßwasserperle
3,5mm, 925 Plattiert Gelb



SIA 408

Anhänger / Süßwasserperlen
Weiß 4/5/6mm, AG 925

■ SIAG 408
■ SIAR 408



SIS 408

Ohrstecker / Süßwasserperlen
Weiß 4mm, AG 925

■ SISG 408
■ SISR 408



SIA 407

SIA 409

Anhänger / Süßwasserperle
Weiß 6mm, AG 925

■ SIAG 409
■ SIAR 409



Anhänger /
Süßwasserperle
Weiß 6mm+
Zirkonia, AG925

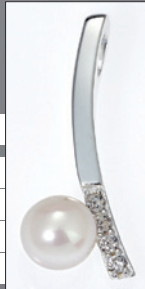

SIS 407

Ohrstecker
Süßwasserperle 6mm
+Zirkonia, AG925

■ SISG 407
■ SISR 407



MINERAL

RK 12/**

Kombi.Edelstahl / 4mm
Mineral.Beschichtung Schwarz #50-#60

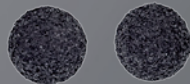

RS 12

Ohrstecker / Mineralische Beschichtung
Kugel 8mm Schwarz, Edelstahl

RK 13/**

Kombi.Edelstahl / 4mm
Mineral.Beschichtung Anthrazit
#50-#60



RK 14/**

Kombi.Edelstahl / 4mm
Mineral.Beschichtung Rosé,#50-#60

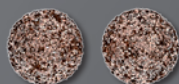

RS 14

Ohrstecker / Mineralische Beschichtung
Kugel 8mm Rosé, Edelstahl

RS 13



Ohrstecker / Mineralische Beschichtung
Kugel 8mm Anthrazit, Edelstahl

KOMBIRINGE GOLD

RK+AU 26/08/**

Kombiring / 925+Kugel Gelb
2,5mm AU585 0,12Gr., #50-#60



RK+AU 26/04/**

Kombiring / 925+ Kugel Rosé
2,5mm AU585 0,12Gr., #50-#60

RK+AU 27/08/**

Kombiring / 925+Würfel Gelb
2,1mm AU585 0,12 Gr., #50-#60



RK+AU 27/04/**

Kombiring / 925+Würfel Rosé
2,1mm AU585 0,12 Gr., #50-#60

RK+AU 28/08/**

Kombiring / 925+Barren
Gelb 5,5*2,1mm
AU585 0,32Gr., #50-#60



RK+AU 28/04/**

Kombiring / 925+Barren
Rosé 5,5*2,1mm
AU585 0,32Gr., #50-#60

RKAU 29/**

Kombiring / Welle+Punkte
Gelbgold AU585 ~0,9Gr., #50-#60

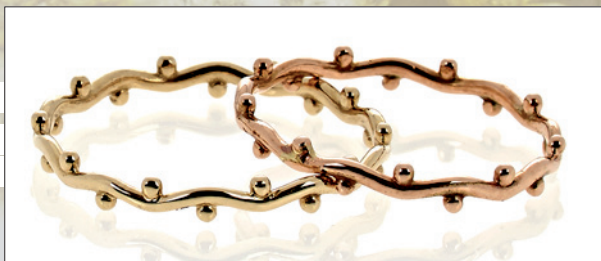

RKRAU 29/**

Kombiring / Welle+Punkte
RoséGold AU585, #50-#60

SRAU 20/8/50-60

Ring-Set / Rund Ø 1,5mm AU 585,
Gelb, jede Größe, ab#62 Aufpreis



SRAU 20/4/50-60

Ring-Set / Rund Ø 1,5mm AU 585,
Rosé, jede Größe, ab#62 Aufpreis

RKAU 09/**

Kombiring / Punkte Gelbgold
AU585 ~1,30Gr., #50-#60



RKRAU 09/**

Kombiring / Punkte RoséGold
AU585 ~1,30Gr., #50-#60

RKAU 02/**

Kombiring / „Zickzack“
Gelbgold
AU585 ~1,2Gr., #50-#60



RKRAU 02/**

Kombiring / „Zickzack“ RoséGold
AU585 ~1,2Gr., #50-#60

RKAU 18/**

Kombiring / „Zickzack“ RoséGold
AU585 ~1,2Gr., #50-#60



RKAU 18/**

Kombiring / „Zickzack“ Gelbgold
AU585 ~1,2Gr., #50-#60

RKAU 30/02/**

Kombiring / Blauer Safir 2mm
Gelbgold AU585 ~1,2Gr., #50-#60



RKRAU 30/2/**

Kombiring / Safir 2mm,
RoséGold AU585, #50-#60

RKAU 30/09/**

Kombiring / Diamant 0,035CT,VSI/H
Gelbgold AU585~1,2Gr., #50-#60



RKRAU30/9/**

Kombiring / Diamant 0,035CT,VSI/H#50,
RoséGold AU585, #50-#60

RKAU 31/09/**

Kombiring / Diamant 0,035CT,VSI/H
Gelbgold AU585~1,5Gr., #50-#60

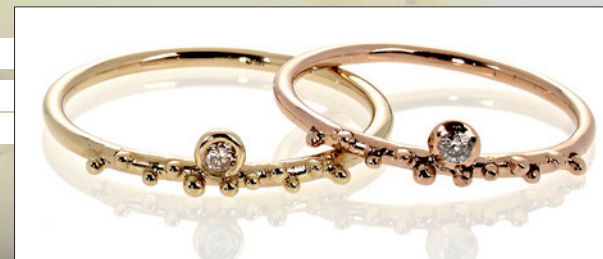

RKRAU 31/9/**

Kombir. / Diamant 0,035Ct.VSI/H#50,
RoséGold AU585, #50-#60

RKAU 31/02/**

Kombiring / Blauer Safir 2,mm
Gelbgold AU585~1,5Gr., #50-#60



RKAU 31/02/**

Kombiring / Blauer Safir 2,mm
RoséGold AU585~1,5Gr., #50-#60

STEIN KOMBI



SIH 01/01

Ohrhänger mit Zirkonia
„Onyx“, AG 925

SIA 01/01

Anhänger mit Zirkonia
„Onyx“, AG925

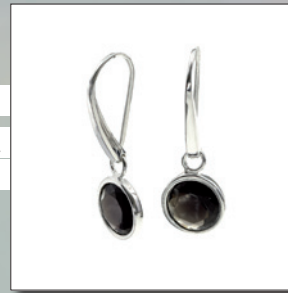

SIH 01/02

Ohrhänger mit Zirkonia
„Blue Topas“, AG 925

SIA 01/02

Anhänger mit Zirkonia
„Blue Topas“, AG 925

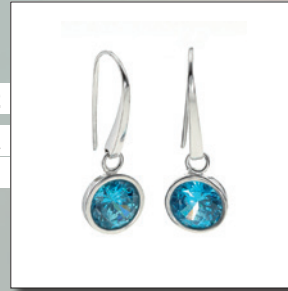

SIH 01/05

Ohrhänger mit Zirkonia
„Peridot“, AG 925

SIA 01/05

Anhänger mit Zirkonia
„Peridot“, AG 925

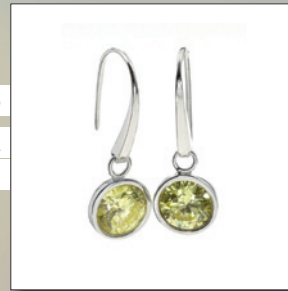

SIH 01/09

Ohrhänger mit Zirkonia
„Clear“, AG 925

SIA 01/09

Anhänger mit Zirkonia
„Clear“, AG 925

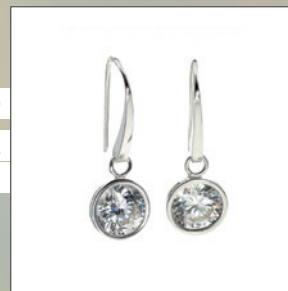

SIH 01/22

Ohrhänger mit Zirkonia
„ Amethyst“, AG 925

SIA 01/22

Anhänger mit Zirkonia
„ Amethyst“, AG 925

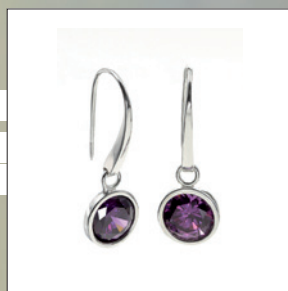



SIA 02/01

Anhänger mit Onyx
Tropfen, AG925



SIH 02/01

Ohrhänger mit Onyx
Tropfen, AG925



SIA 02/07

Anhänger mit Rauchquarz
Tropfen, AG925

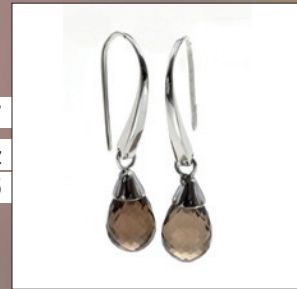

SIH 02/07

Ohrhänger mit Rauchquarz
Tropfen, AG925



SIA 02/09

Anhänger mit Synthetischer
Perle Tropfen, AG925



SIH 02/09

Ohrhänger mit Synthetischer
Perle Tropfen, AG925



SIA 02/14

Anhänger mit Rosenquarz
Tropfen, AG925

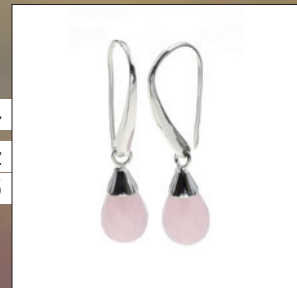

SIH 02/14

Ohrhänger mit Rosenquarz
Tropfen, AG925



SIA 02/19

Anhänger mit Süßwasserperle
Tropfen, AG925



SIH 02/19

Ohrhänger mit Süßwasserperle
Tropfen, AG925



SIA 03/01
Anhänger mit Onyx
Facettiert 10mm, AG925

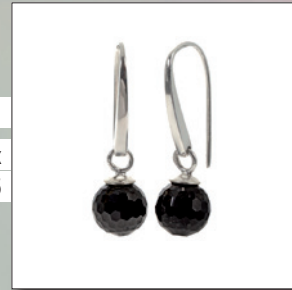

SIH 03/01
Ohrhänger mit Onyx
Facettiert 10mm, AG925



SIA 03/02
Anhänger mit Calzedon
Facettiert 10mm, AG925

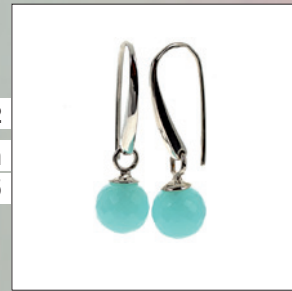

SIH 03/02
Ohrhänger mit Calzedon
Facettiert 10mm, AG925



SIA 03/05
Anhänger mit Citrin
Facettiert 10mm, AG925

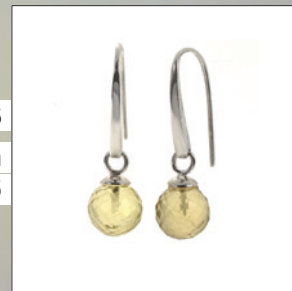

SIH 03/05
Ohrhänger mit Citrin
Facettiert 10mm, AG925



SIA 03/07
Anhänger mit Rauchquarz
Facettiert 10mm, AG925

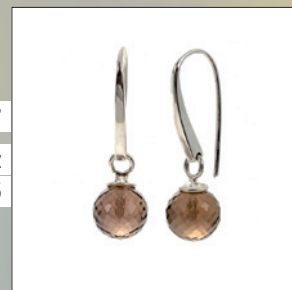

SIH 03/07
Ohrhänger mit Rauchquarz
Facettiert 10mm, AG925



SIA 03/14
Anhänger mit Rosenquarz
Facettiert 10mm, AG925

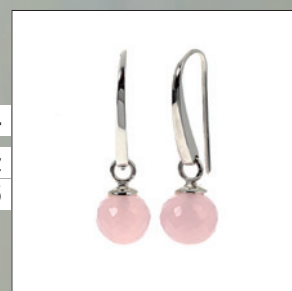

SIH 03/14
Ohrhänger mit Rosenquarz
Facettiert 10mm, AG925



SIA 03/22

Anhänger mit Amethyst
Facettiert 10mm, AG925

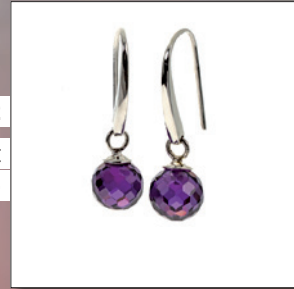

SIH 03/22

Ohrhänger mit Amethyst
Facettiert 10mm, AG925



SIA 04/05

Anhänger mit Amazonit
Poliert 10mm, AG925

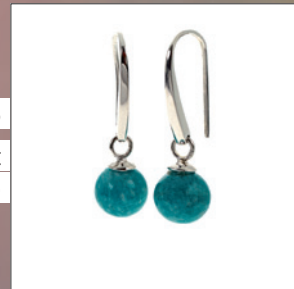

SIH 04/05

Ohrhänger mit Amazonit
Poliert 10mm, AG925



SIA 04/07

Anhänger mit Rutilquarz
Poliert 10mm, AG925

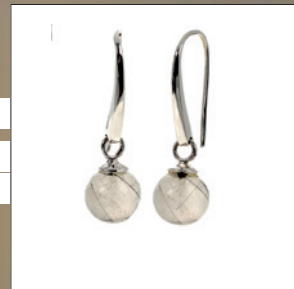

SIH 04/07

Ohrhänger mit Rutilquarz
Poliert 10mm, AG925



SIA 04/10

Anhänger mit Labradorit
Poliert 10mm, AG925

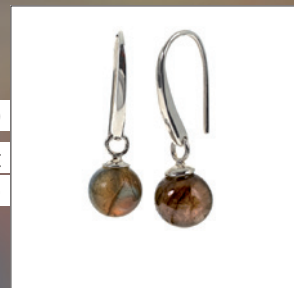

SIH 04/10

Ohrhänger mit Labradorit
Poliert 10mm, AG925



SIA 04/22

Anhänger mit Amethyst
Poliert 10mm, AG925

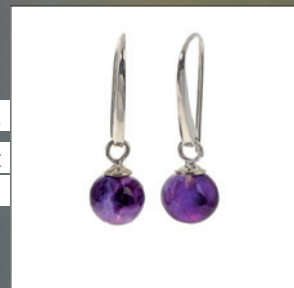

SIH 04/22

Ohrhänger mit Amethyst
Poliert 10mm, AG925

CREOLEN



CRG 01

Schanier Creole / Konisch Matt,
17*8*6mm, AG925 Plattiert Gelb
 CR 01



CRR 01

Schanier Creole / Konisch Matt,
17*8*6mm, AG925 Plattiert Rosé
CR 01



CR 01/00

Schanier Creole / Konisch
Glanz, 17*8*6mm, AG925
 CRG 01/00
 CRR 01/00



CR 02/00

Schanier Creole / Creole Gerade,
Glanz, 16*6mm, AG925
CRG 02/00
CRG 02/00



CR 02

Schanier Creole / Gerade,
Matt, 16*6mm, AG925
 CRG 02



CRG 02

Schanier Creole / Gerade, Matt,
16*6mm, AG925 Plattiert Gelb
CR 02



CRG 03

Schanier Creole / Konisch,
Matt, 12*7*5mm, AG925
 CR 03



CRR 03

Schanier Creole / Gerade, Matt,
16*6mm, AG925 Plattiert Gelb
CR 03



CRR 04

Schanier Creole / Gerade, Matt,
12*6mm, AG925 Plattiert Rosé
 CR 03



CRG 04

Schanier Creole / Gerade, Matt,
12*6mm, AG925 Plattiert Gelb
CR 04



CRG 05

Schanier Creole / Gerade, Glanz, Zirkonia,
11*5mm, AG925, Plattiert Gelb



CR 05

Schanier Creole / Gerade, Glanz,
Zirkonia, 11*5mm, AG925

CRR 05 ■



CRG 06

Schanier Creole / Gerade,
Glanz, Zirkonia, 14*4mm, AG925



CR 06

Schanier Creole / Gerade, Glanz,
Zirkonia, 14*4mm, AG925

CRR 06 ■



CRG 07

Schanier Creole / Gerade, Glanz, Zirkonia,
18*2mm, AG925, Plattiert Gelb



CR 07

Schanier Creole / Gerade,
Glanz, Zirkonia,
18*2mm, AG925

CRR 07 ■



SIC 407

Creole /
Diamantiert innen,
19mm, AG 925
Rhodiniert

■ SICG 407
■ SICR 407

SIC 404

Creole / Diamantiert
innen, 17mm,
AG 925 Rhodiniert

■ SICG 404
■ SICR 404

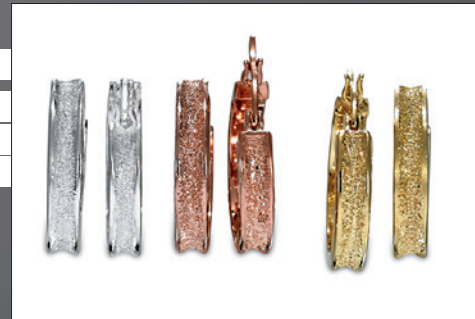

BZC 02

Creole / Klappmechanik Ornament „Byzanz“, AG 925
Creole Earrings / Sterling Ornament

■ BZCG 02
■ BZCR 02

CREOLEN



RKC 08

Creole / „Blumen“
Ø20mm , AG925

■ RKCG 08



RKCR 08

Creole / „Blumen“ Ø20mm,
AG925 Plattiert Rosé

RKCG 08 ■

RK 08
Kombiring / „Blumen“
AG925, #50-#60

RKG 08 ■

RKR 08 ■

RKB 08 ■



RKC 09

Creole / „Punkte“
Ø20mm, AG925



RKCG 09

Creole / „Punkte“ Ø20mm,
AG925 Plattiert Gelb

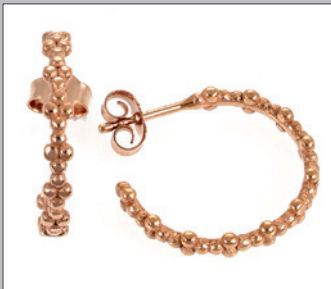

RKCR 09

Creole / „Punkte“ Ø20mm,
AG925 Plattiert Rosé



RK 09/**

Kombiring / „Punkte“
AG925, #50-#60

RKG 09/** ■

RKR 09/** ■

RKB 09/** ■

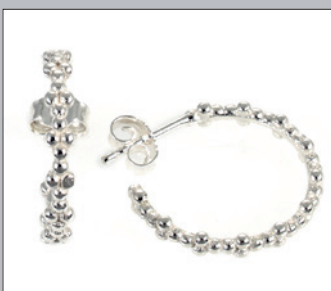

RKC 10

Creole / „Kugeln“
Ø23mm, AG925

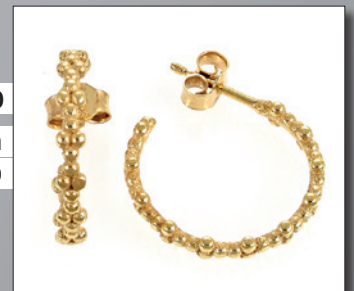

RKCG 10

Creole / „Kugeln“ Ø23mm
AG925 Plattiert Gelb

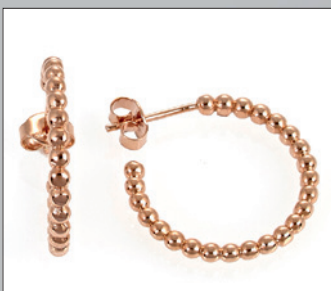

RKCR 10

Creole / „Kugeln“ Ø23mm,
AG925 Plattiert Rosé



RK 10/**

Kombiring / „Kugeln“
AG925, #50-#60

■ RKG 10/**

■ RKR 10/**

■ RKB 10/**

CREOLEN



CR 08

Bügel Creole / geflochten
27*5,5mm, AG925



CR 10

Bügel Creole / geflochten
25*2mm, AG925

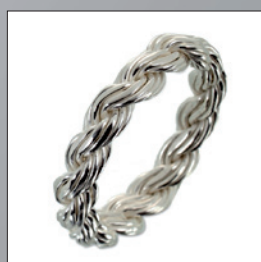

BR 09/52-60

Ring / Zopfmuster
AG 925, #52-#60



CR 09

Bügel Creole / geflochten
24*5mm, AG925



CR 11

Bügel Creole / Struktur
24*2mm, AG925

CRG 12

Biege Creole / 14mm, Glanz,
AG925 Plattiert Gelb



CR 12

Biege Creole /
14mm, Glanz,
AG925

CRR 12

Biege Creole / 14mm,
Glanz, AG925
Plattiert Rosé



CRG 13

Biege Creole / 20mm, Glanz,
AG 925 Plattiert Gelb



CR 13

Biege Creole /
20mm, Glanz,
AG925

CRR 13

Biege Creole / 20mm,
Glanz, AG 925
Plattiert Rosé



STEINKETTEN

42 cm oder 45 cm / 16,5 inch or 17,7 Inch



B 121/19/**

Kette Süßwasserperle Weiß, rund
ca.3mm, 42cm, Karabiner AG925



BC 21/00/**

Kette / Weißer Achat facettiert 2,5mm,
Doppelclip Verschluss, 925



BC 21/01/**

Kette / Schwarzer Spinell facettiert 2,5mm,
Doppelclip Verschluss, 925



BC 21/02/**

Kette / Lapislazuli facettiert 2,5mm,
Doppelclip Verschluss, 925

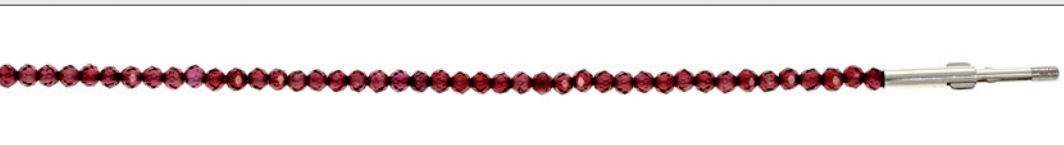

BC 21/04/**

Kette / Granat facettiert 2,5mm,
Doppelclip Verschluss, 925



BC 21/12/**

Kette / Pyrit facettiert 2,5mm, 42cm,
Doppelclip Verschluss, 925



BC 21/13/**

Kette / Pyrit Purpur facettiert 2,5mm,
Doppelclip Verschluss, 925



BC 21/15/**

Kette / Pyrit Grün facettiert 2,5mm,
Doppelclip Verschluss, 925

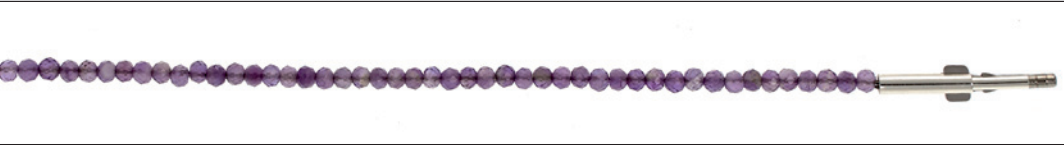

BC 21/22/**

Kette / Amethyst facettiert 2,5mm,
Doppelclip Verschluss, 925

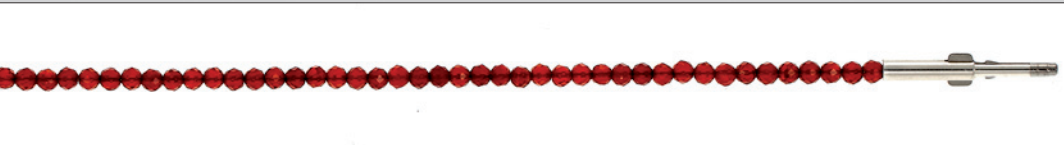

BC 21/34/**

Kette / Karneol facettiert 2,5mm,
Doppelclip Verschluss, 925



BC 21/45/**

Kette / Blauer Spinell 2,5mm facettiert,
Doppelclip Verschluss, 925

- AK **/02** mit Karabiner
- AB **/02** mit Bajonett
- ABT **/02** mit Titan-Bajonett
- AC **/02** mit Doppelclip

A* **/02
Kautschuk / 2mm
36-80cm



- AK **/03** mit Karabiner
- AB **/03** mit Bajonett
- ABT **/03** mit Titan-Bajonett
- AC **/03** mit Doppelclip

A* **/03
Kautschuk / 3mm
36-80cm



KETTEN



K 70/**

Schlangenkette 2,8mm AG925, Bajonett

EK

Schlangenkette / 1,9mm,
Karabinerverschluss, AG925
mit Bajonett: **K 72/****
mit Doppelclip: **KC 72/****

K/01**

Schlangenkette / 1,2mm,
Karabinerverschluss, AG925 mit
Bajonett: **K 52/****
mit Doppelclip: **KC 52/****

K **/08

Schlangenkette / 0,8mm
AG925, Karabiner

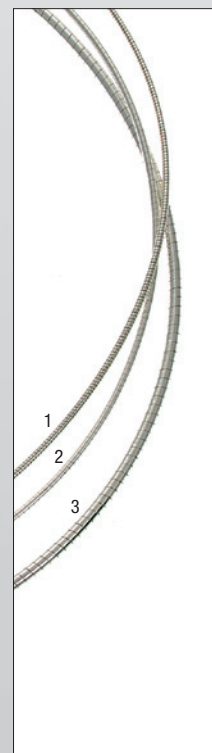

K 36/** 1

Omega-Flexibel / 1,1mm
Stahlkern 925 Flex Omega, Bajonett
mit Doppelclip: **KC 36/****

K 35/** 2

Omegakette /1,2mm, 925, Karabiner
mit Bajonett: **K 37/****
mit Doppelclip: **KC 37/****

K 81/** 3

Omegakette 2mm AG925, 40cm, Karabiner
mit Bajonett: **K 81B/****
mit Doppelclip: **KC 81/****



K 205/**

Ankerkette / oval 6x5mm
glanz, AG925



K 206/**

Ankerk. / oval Hammer
9,5/11,5mm glanz



K 219/**

Ankerkette / oval
3,2*4,2mm AG925



KR 208/**

Kette Rolo / 3+1-2,1* 11mm, Glanz,
AG925 Plattiert Rosé, Karabiner

K 208/**

Kette Rolo / 3+1-2,1* 11mm,
Glanz, AG925

KG 208/**

Kette Rolo / 3+1-2,1* 11mm, Glanz,
AG925 Plattiert Gelb

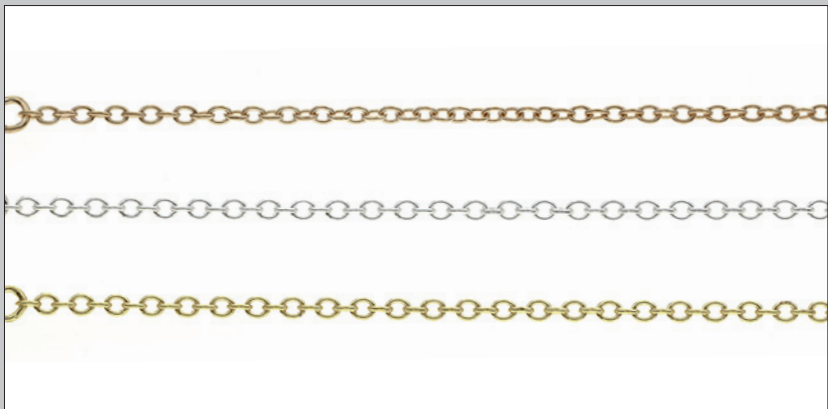

K 221/**

Rolokette / 1,7mm AG925

KR 221/**

Rolokette / 1,7mm AG925 Plattiert Rose, 40cm

KG 221/**

Rolokette / 1,7mm AG925 Plattiert Gelb



KG 229/**

Rolokette / oval 2,4*4 mm AG925 Plattiert Gelb

K 229/**

Rolokette / oval 2,4*4 mm AG925 Plattiert Gelb

KR 229/**

K 234/**

Rolokette / 5x7mm AG 925



K 236/**

Rolokette / oval 4,2x3,2mm AG925



K 239/**

Gliederkette / 2,8* 2,2mm AG925 Rhodiniert

KG 239/**

KR 239/**



K 250/**

Rolokette / 1,5mm, AG925

KG 250/**

KR 250/**

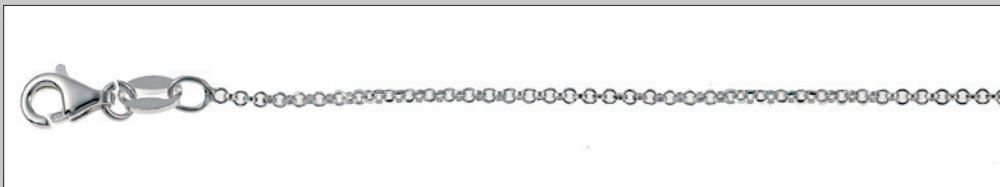

KG 252/**

Plattiert Gelb

K 252/**

Rolo / Rund 2,1mm, 40cm, 925 Silber

KR 252/**

Plattiert Rosé

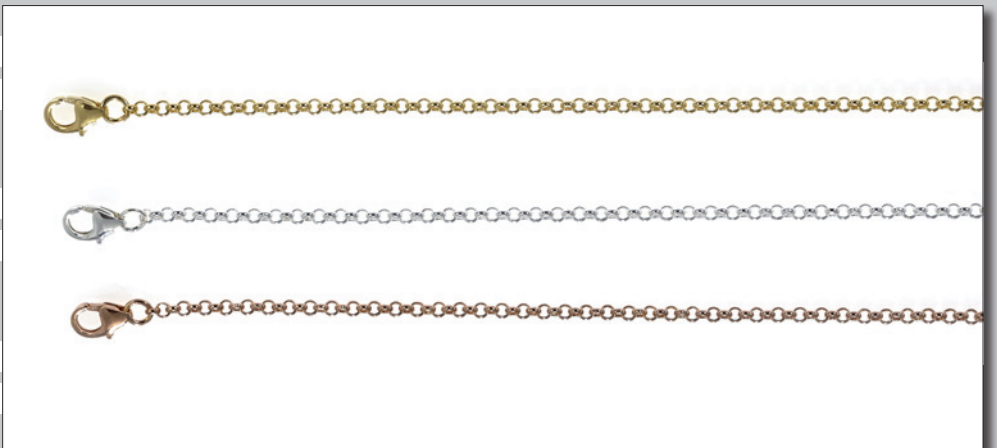



KG 209/**

Plattiert Gelb

KR 209/**

Plattiert Rosé

KR 209/**

Kette / „Toilet“ 3mm AG 925

KR 217/**

Plattiert Rosé

K 217/**

Kette / „Toilet“ 2,0mm AG925

KG 217/**

Plattiert Gelb

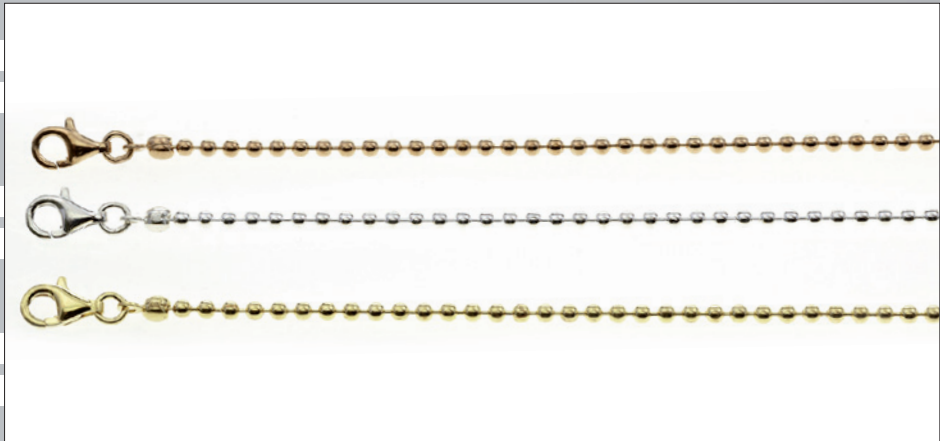

KR 232/**

Plattiert Rosé

K 232/**

Fantasy Twisted / Diamantiert 1,4mm AG925

KG 232/**

Plattiert Gelb



K 237/**

Fantasykette / 1,65mm3+1 AG925

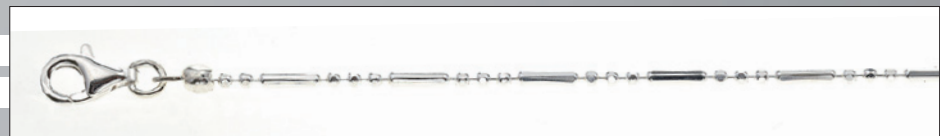

K 247/**

Fantasykette / 0,85mm,AG925

■ KG 247/**

■ KR 247/**

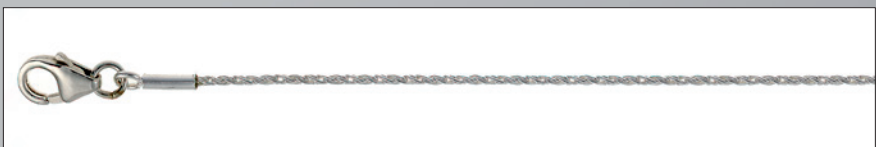



K 248/**

Venezianer / Box Diamantiert 1,2mm AG925

■ KG 248/**

■ KR 248/**

■ **K 249/****

Fishbone 1,2mm AG925

■ KG 249/**



KR 249/**

Fishbone / 1,2mm AG925 Plattiert Rosé



K 251/**

Venezianer Box 2,5mm, 925

■ KG 248/**

■ KR 248/**

K 256/**

Fantasy / 1,22mm AG925

■ KG 256/**

■ KR 256/**



KG 257/**

Plattiert Gelb

K 257/**

Fantasy / 1,45mm/42cm, 925

KR 257/**

Plattiert Rosé

K 255/**

Silberkette Bead 2mm geprägt, Struktur, 925



KR 60/**

Plattiert Rosé

K 60/**

Silberkette / Bead 1,25mm AG925

KG 60/**

Plattiert Gelb

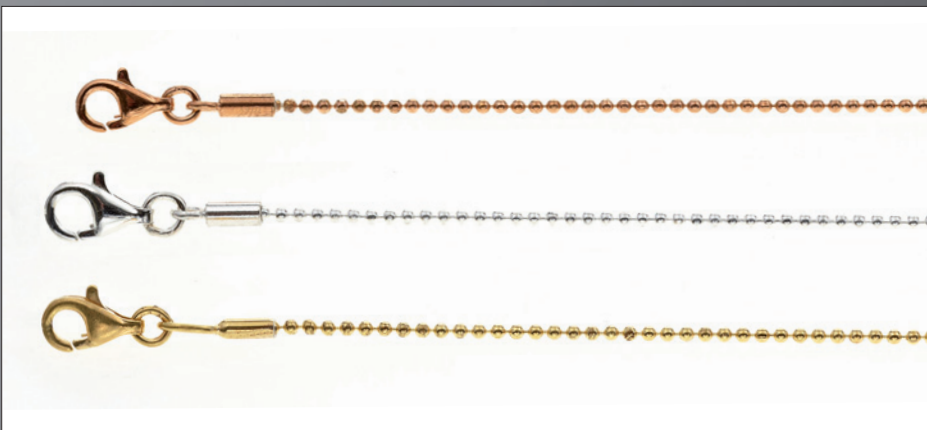

SEILKETTEN



SB 38-60/001

Stahlseil / 0,5mm,
Bajonett 925

- SBG 38-60/001
- SBR 38-60/001

SB 38-60/01

Stahlseil 0,85mm,
Steif, Bajonett 925

- SBG 38-60/01
- SBR 38-60/01

SB 38-45/1

Stahlseil 0,9mm Weich,
Bajonett 925

- SBG 38-45/1
- SBR 38-45/1

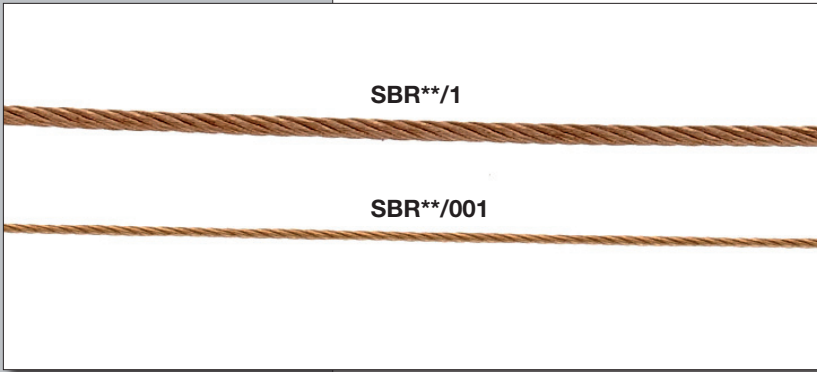

SBR/1**

SBR/001**

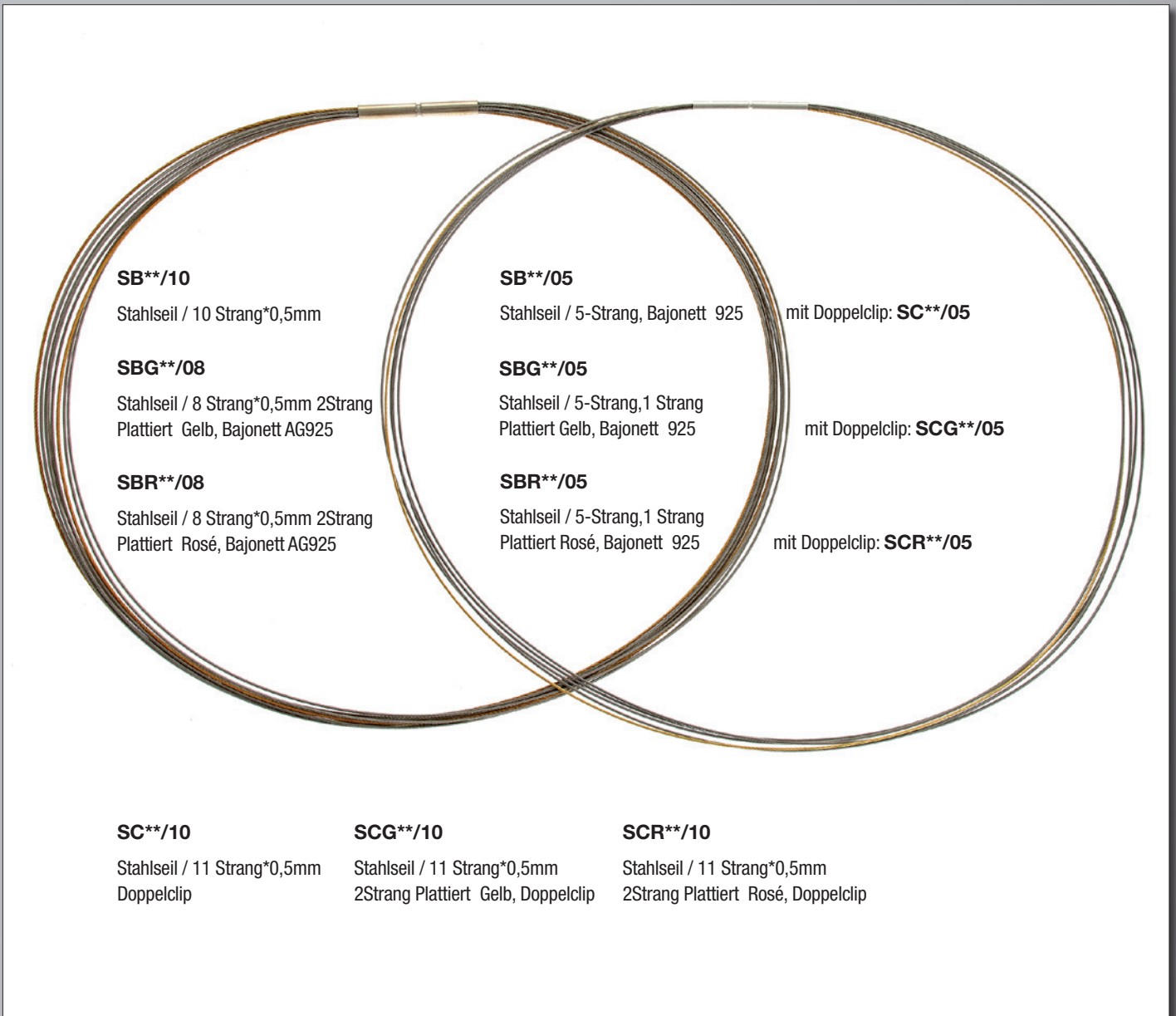

SB/10**

Stahlseil / 10 Strang*0,5mm

SBG/08**

Stahlseil / 8 Strang*0,5mm 2Strang
Plattiert Gelb, Bajonett AG925

SBR/08**

Stahlseil / 8 Strang*0,5mm 2Strang
Plattiert Rosé, Bajonett AG925

SB/05**

Stahlseil / 5-Strang, Bajonett 925

SBG/05**

Stahlseil / 5-Strang, 1 Strang
Plattiert Gelb, Bajonett 925

SBR/05**

Stahlseil / 5-Strang, 1 Strang
Plattiert Rosé, Bajonett 925

mit Doppelclip: **SC**/05**

mit Doppelclip: **SCG**/05**

mit Doppelclip: **SCR**/05**

SC/10**

Stahlseil / 11 Strang*0,5mm
Doppelclip

SCG/10**

Stahlseil / 11 Strang*0,5mm
2Strang Plattiert Gelb, Doppelclip

SCR/10**

Stahlseil / 11 Strang*0,5mm
2Strang Plattiert Rosé, Doppelclip

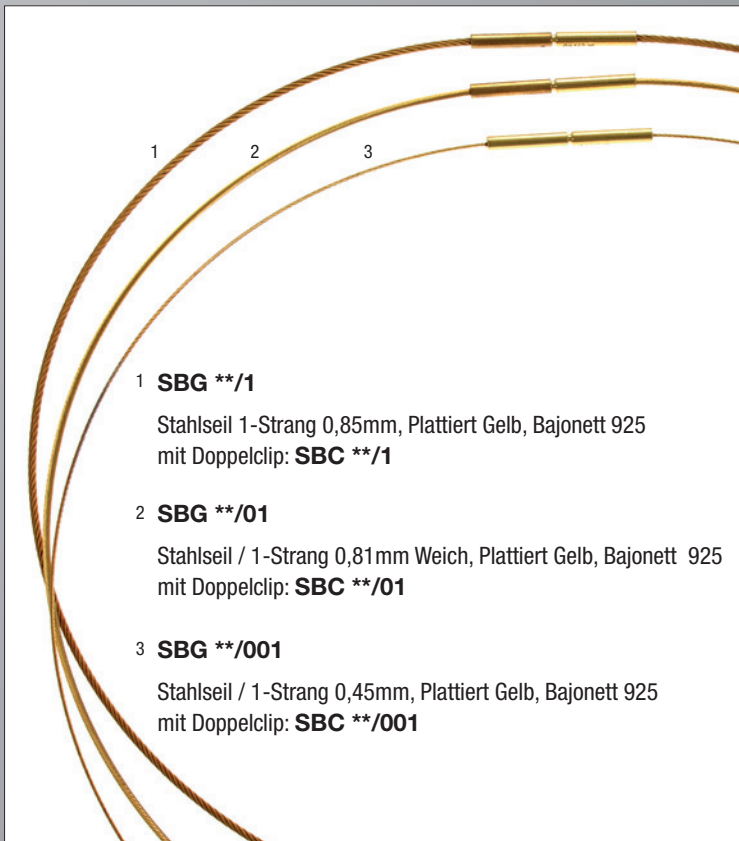

- 1 **SBG **/1**
Stahlseil 1-Strang 0,85mm, Plattiert Gelb, Bajonett 925
mit Doppelclip: **SBC **/1**
- 2 **SBG **/01**
Stahlseil / 1-Strang 0,81mm Weich, Plattiert Gelb, Bajonett 925
mit Doppelclip: **SBC **/01**
- 3 **SBG **/001**
Stahlseil / 1-Strang 0,45mm, Plattiert Gelb, Bajonett 925
mit Doppelclip: **SBC **/001**



- 1 **SB**/55**
Stahlseil / 0,3mm 55Strang,
Seidenweich, Bajonett 925
- 2 **SB**/20**
Stahlseil / 0,3mm 20Strang ,Seidenweich,
50cm, Bajonett 925
mit Doppelclip: **SC**/20**

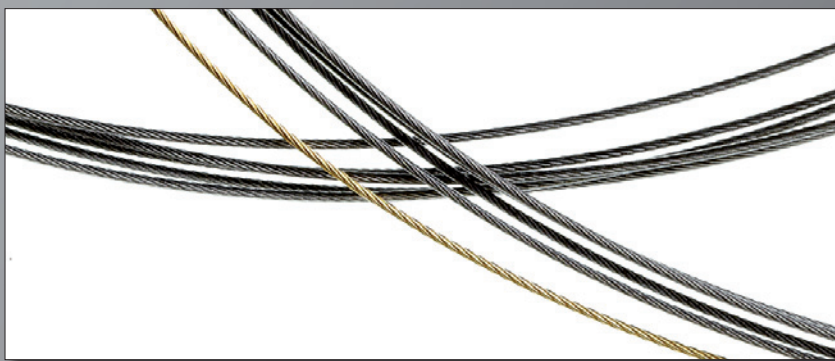

- SBG**/05**
Stahlseil 5-Strang,1 Strang Plattiert Gelb, Bajonett 925
mit Doppelclip: **SCG**/05**
- SB**/05**
Stahlseil 0,5mm 5-Strang, Bajonett 925
mit Doppelclip: **SC**/05**

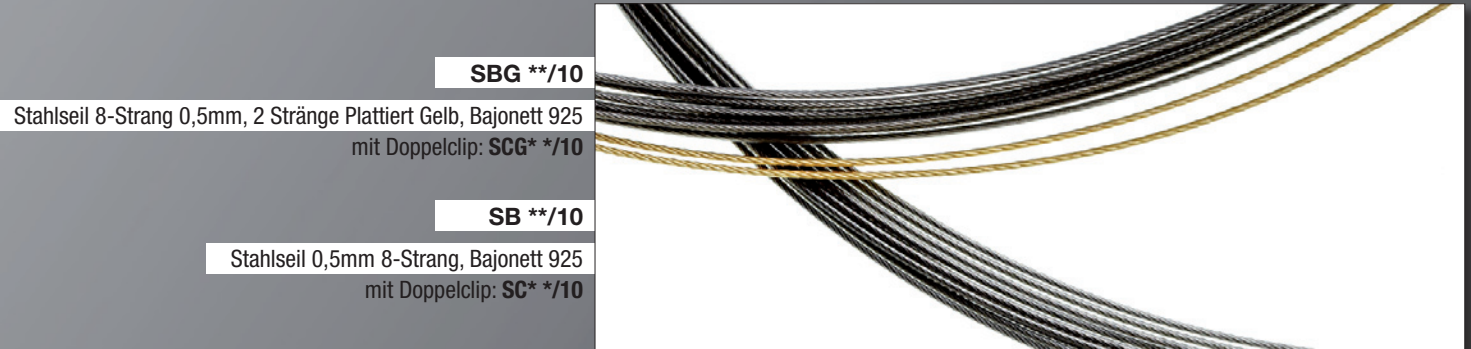

- SBG **/10**
Stahlseil 8-Strang 0,5mm, 2 Stränge Plattiert Gelb, Bajonett 925
mit Doppelclip: **SCG* **/10**
- SB **/10**
Stahlseil 0,5mm 8-Strang, Bajonett 925
mit Doppelclip: **SC* **/10**

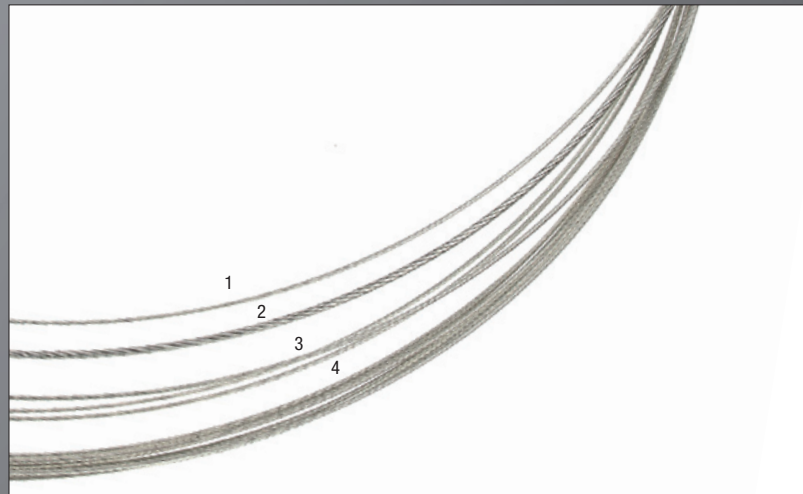

- SBI **/001 1**
Stahlseil versilbert+ummantelt 1-Strang*0,5mm, Bajonett AG925
- SBI **/01 2**
Stahlseil versilbert+ummantelt 1-Strang*0,8mm, Bajonett AG925
- SBI **/03 3**
Stahlseil versilbert+ummantelt 3-Strang*0,5mm, Bajonett AG 925
mit Doppelclip: **SCI **/05**
- SBI **/08 4**
Stahlseil versilbert+ummantelt 3-Strang*0,5mm, Bajonett AG 925

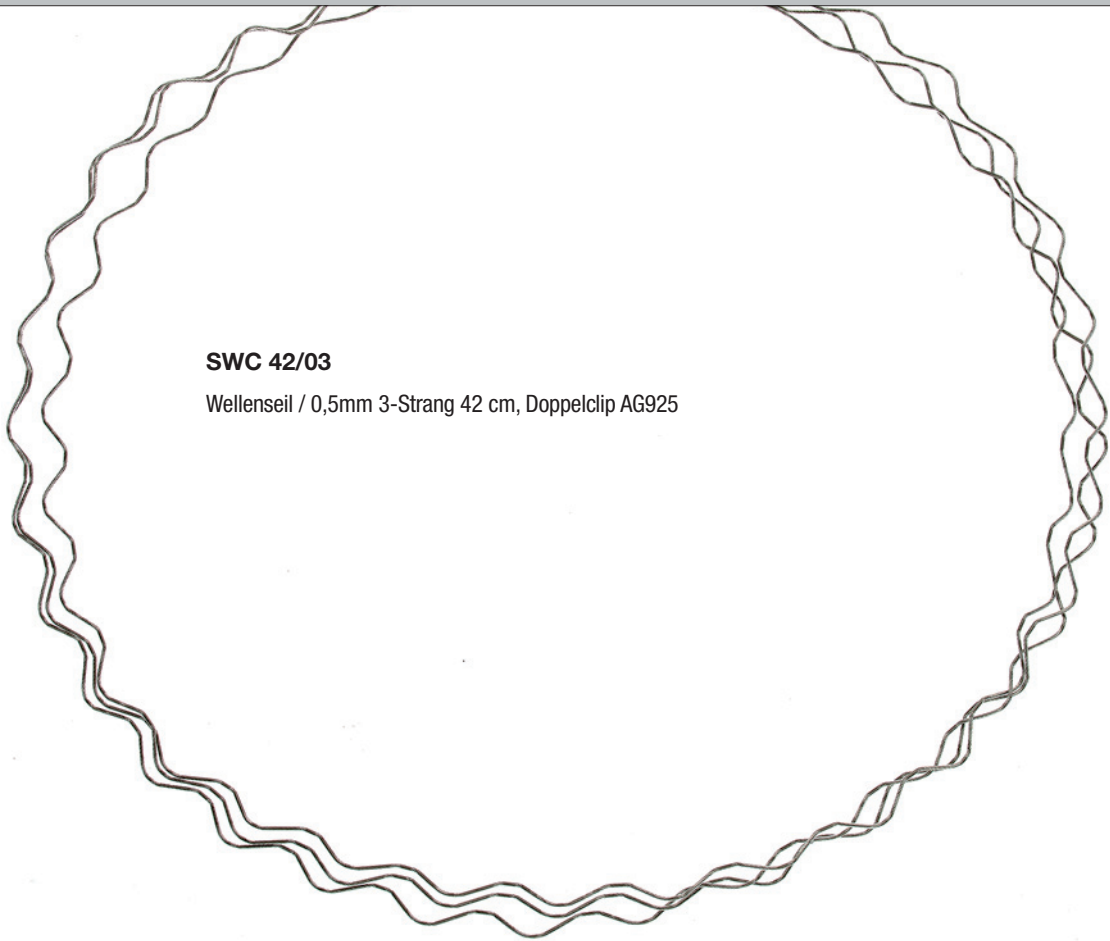

SWC 42/03

Wellenseil / 0,5mm 3-Strang 42 cm, Doppelclip AG925

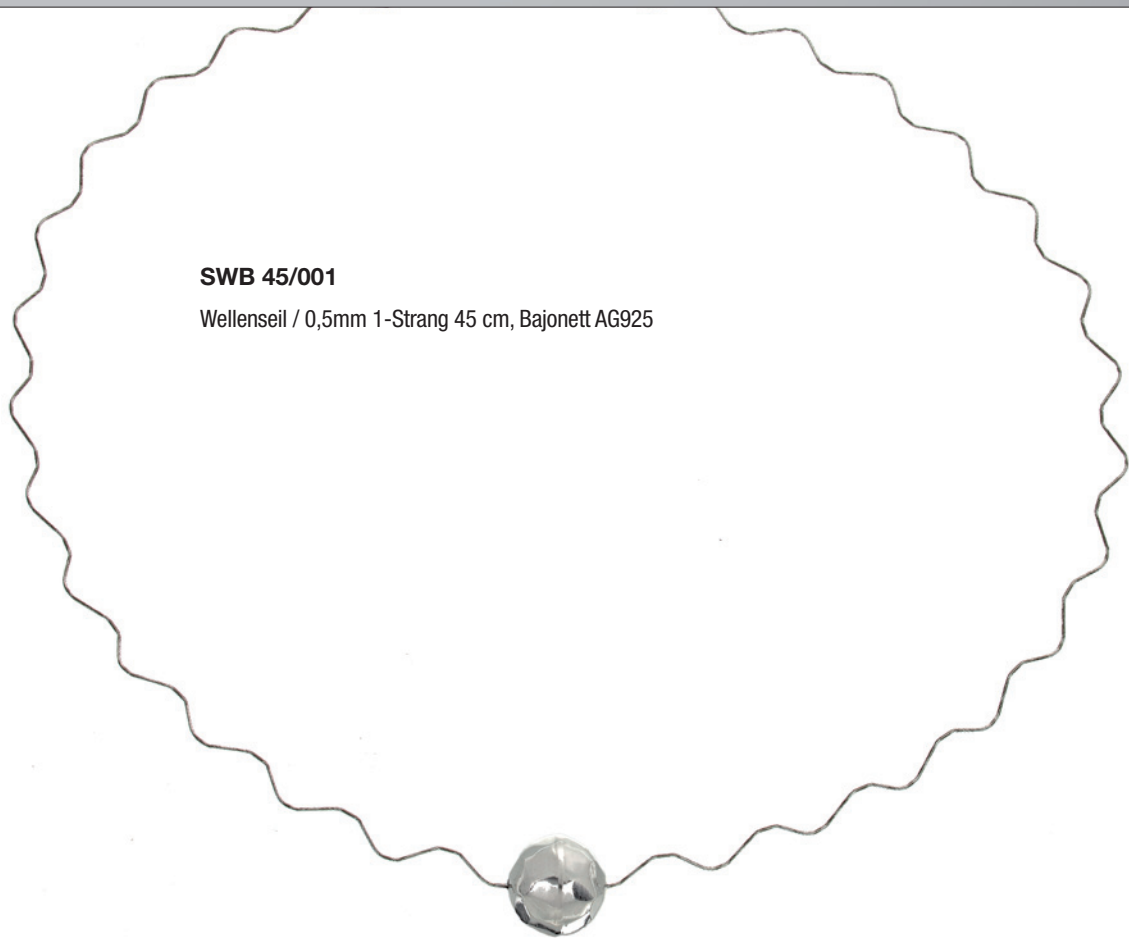

SWB 45/001

Wellenseil / 0,5mm 1-Strang 45 cm, Bajonett AG925

Anhänger-Beispiel

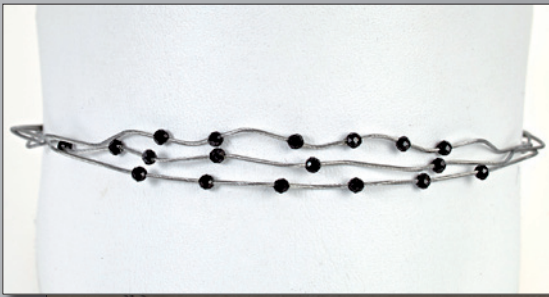

SWA19/03/01

Armband / Wellenseil 0,5mm 3-Strang 19 cm + Schwarzer Spinell,
Doppelclip AG925

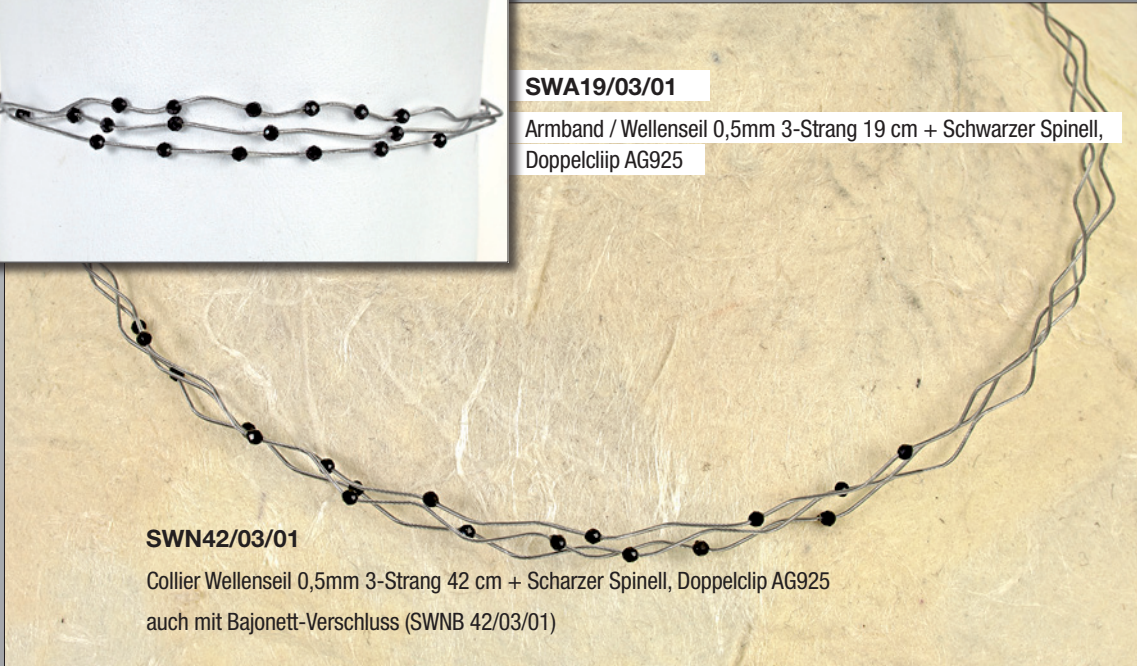

SWN42/03/01

Collier Wellenseil 0,5mm 3-Strang 42 cm + Scharzer Spinell, Doppelclip AG925
auch mit Bajonett-Verschluss (SWNB 42/03/01)

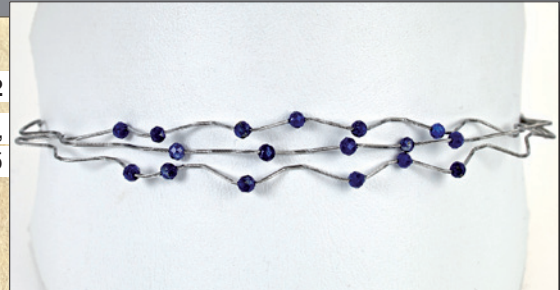

SWA19/03/02

Armband Wellenseil 0,5mm 3-Strang 19 cm + Lapislazuli,
Doppelclip AG925

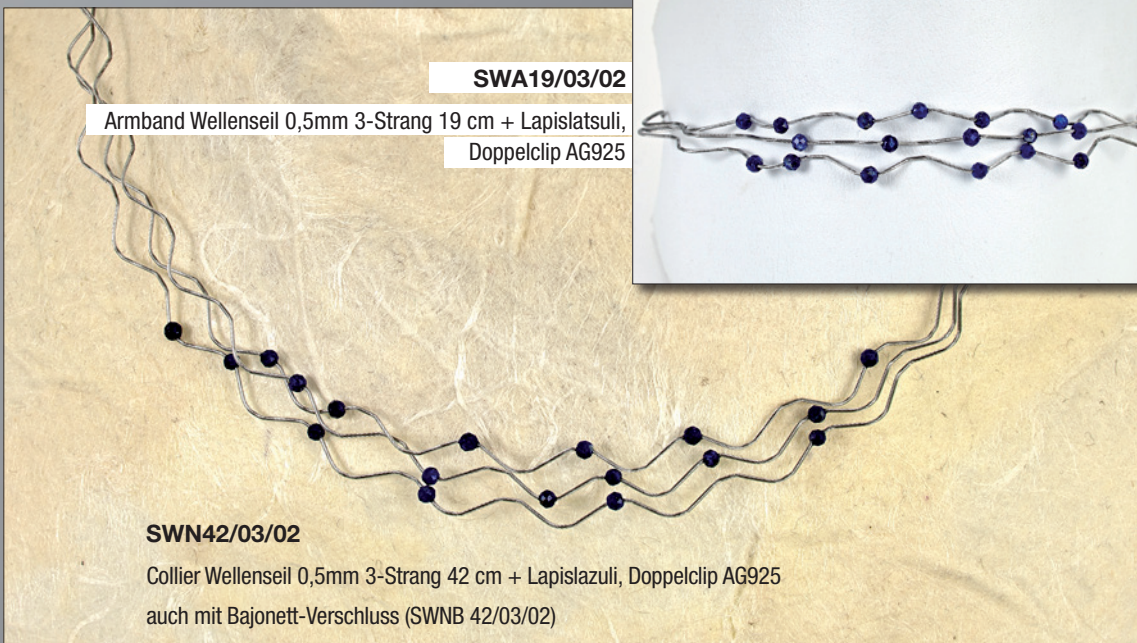

SWN42/03/02

Collier Wellenseil 0,5mm 3-Strang 42 cm + Lapislazuli, Doppelclip AG925
auch mit Bajonett-Verschluss (SWNB 42/03/02)



SWA19/03/09

Armband / Wellenseil 0,5mm 3-Strang 19 cm + Süßwasserperle,
Doppelclip AG925



SWN42/03/09

Collier Wellenseil 0,5mm 3-Strang 42 cm + Süßwasserperle, Doppelclip AG925
auch mit Bajonett-Verschluss (SWNB 42/03/09)

ZUBEHÖR

BD 01
Komponente / gehämmert 12mm, Silber rhodiniert
■ BDG 01
■ BDR 01

BD 02
Komponente / „Disco“ 12mm, Silber rhodiniert
■ BDG 01
■ BDR 01

Kette Omega Flex: K oder KC 36



BJC 20/15

Doppelclip Verschluss / 2,0 außen/1,5mm innen



BJC 20/12: 2,0mm außen / 1,2mm innen

BJC 21/21: 2,5mm außen / 2,1mm innen

BJT 35/32

Bajonett Verschluss / Titan,
3,5mm außen / 3,2mm innen



BJS 18/15

Bajonett Verschluss / 925, 1,8mm außen / 1,5mm innen



BJS 35/32

Bajonett Verschluss / 925, 3,5mm außen / 3,2mm innen



BJS 18/06: 1,8 außen / 0,6mm innen

BJS 18/10: 1,8 außen / 1,0mm innen

BJS 18/12: 1,8 außen / 1,2mm innen

BJS 27/22: 2,7 außen / 2,2mm innen

LIEFERUNGS- UND ZAHLUNGSBEDINGUNGEN

1. Geltung

Die allgemeinen Geschäftsbedingungen gelten für alle unsere Verträge, sofern sie nicht mit unserer ausdrücklichen schriftlichen Zustimmung geändert oder ausgeschlossen werden. Eine Aufhebung oder Änderung einzelner Vertragsbestandteile gilt nur für den jeweiligen Vertragsabschluss.

2. Gegenbedingungen

Einkaufsbedingungen unserer Kunden, die unseren Geschäftsbestimmungen entgegenstehen, sind unwirksam, auch dann, wenn wir ihnen nicht ausdrücklich widersprechen.

3. Angebote

Unsere Angebote sind freibleibend.

4. Preise

Unsere Preise sind freibleibend ohne Mehrwertsteuer und verstehen sich ab Bissingen. Porto und Verpackung werden gesondert berechnet. Zu diesen Preisen treten etwaige, am Tage der Lieferung in Kraft tretende Preiserhöhungen der Lieferanten bzw. Teuerungszuschläge, sowie auch durch behördliche Anordnungen notwendige, umlagefähige Steuererhöhungen etc.

5. Vertragsabschluss

Alle Verträge werden erst durch unsere schriftliche Bestätigung für uns verbindlich. Nachträgliche Änderungen bereits erteilter Aufträge wie z.B. Ringweitenänderungen, andere Ausführungen etc. müssen berechnet werden, sofern die Herstellung bereits begonnen hat.

Der Mindestauftragswert beträgt 75 Euro.

6. Lieferzeit und Lieferfrist

Die Lieferung erfolgt auf Rechnung des Käufers. Mit der Übergabe an einen Spediteur, Post oder Bahn, spätestens jedoch mit dem Verlassen des Lagers, geht die Gefahr auf das Transportunternehmen, ab Übergabe des Transportunternehmens, an den Besteller über. Lieferzeiten werden von uns nach sorgfältiger Abstimmung genannt und nach Möglichkeit eingehalten. Zu Teillieferungen sind wir berechtigt.

Beanstandungen sind innerhalb von 8 Tagen nach Erhalt der Ware vorzubringen. Mängel eines Teiles der Lieferung können nicht zur Beanstandung der ganzen Lieferung führen. Es steht uns grundsätzlich das Recht der Nachbesserung zu. Für Sendungen, die auf dem Transportweg verloren gehen oder beschädigt werden, kann nur im Rahmen unseres Versicherungsschutzes Ersatz geleistet werden.

7. Eigentumsvorbehalt

Die gelieferte Ware bleibt unser Eigentum bis zur vollen Bezahlung sämtlicher auch künftig entstehender Forderungen des Verkäufers aus der Geschäftsverbindung mit dem Besteller. Werden einzelne Forderungen des Verkäufers in ein Kontokorrent aufgenommen und wird ein Saldo gezogen und anerkannt, so berührt dies den Eigentumsvorbehalt nicht. Wir sind berechtigt, bei Nichterfüllung der Verpflichtungen seitens des Kunden - insbesondere bei Zahlungsverzug, Wechselprotest etc. - die unter Eigentumsvorbehalt stehende Ware sofort unter Ausschluss jeglichen Zurückbehaltungsrechts des Bestellers zurückzuverlangen und in Besitz zu nehmen. Die Zurücknahme bedeutet nur mit unserer ausdrücklichen Erklärung einen Rücktritt vom Vertrag. Schadenersatz wegen Nichterfüllung bleibt vorbehalten. Alle uns hierdurch entstehenden Kosten trägt der Käufer.

8. Zahlung

Bei Bestellungen unter 75,- € müssen wir einen pauschalen Kostenaufschlag von 10,- Euro berechnen

Bei Bestellungen unter 250,- € ist keine Skontierung möglich.

Bankeinzug: nach 10 Tagen 3% (ab 250,-€ Bestellwert)

Kreditkartenzahlung: rein Netto
Warenlieferungen zu Sonderpreisen sind rein Netto innerhalb von 10 Tagen zahlbar.

Bei Zahlungsverzug, Eintritt von Zahlungsschwierigkeiten, Einleitung von Konkurs- und Vergleichsverfahren haben wir das Recht, alle aus der Geschäftsverbindung bestehenden Schulden für sofort fällig zu erklären, auch wenn sie durch Wechselannahme gestundet sind.

9. Gerichtsstand

Erfüllungsort ist Bissingen, ausschließlicher Gerichtsstand für beide Teile, für sämtliche gegenwärtigen und zukünftigen Ansprüche aus der Geschäftsverbindung, auch für Klagen im Wechsel- und Urkundenprozess ist Dillingen.

10. Schlussbestimmungen

Ist ein Teil oder sind Teile unserer Geschäftsbedingungen, gleich aus welchem Grund unwirksam, so berührt dies die Wirksamkeit der übrigen Teile dieser Bedingungen nicht. Mündliche Nebenabreden ohne unsere schriftliche Bestätigung haben keine Gültigkeit. Eine Haftung für Verschulden unserer Erfüllungsgehilfen ist ausgeschlossen.

GlanzPunkt●

Premauer Straße 12
DE-86657 Bissingen
Tel: +49 (0) 90 84 / 92 06 50
www.glanzpunkt.de



www.glanzpunkt.de