STELMACH

just
married!

Sehr geehrte Damen und Herren,

Stolz können wir Ihnen eine neue Ausgabe unseres Katalogs zeigen und auch über 300 Modelle anbieten. Unabhängig vom Alter, Vorstellungen, Wünschen – jeder Kunde findet bei uns seinen ideallen Trauring. Sollten unsere Muster jedoch nicht ausreichend sein, die elegante Klassik zu schlicht in ihrer Form – Sie können unsere Modelle auch selbst modifizieren oder neu erstellen – laut den Angaben im technischen Katalog, oder mit den Profilen, Farben und Oberflächen, welche wir anbieten.

30 Jahre Erfahrungen in der Branche ermöglichen es uns, einen Katalog vorzubereiten, welcher voller Muster ist, die ein Lächeln im Gesicht oder ein Glänzen in den Augen hervorrufen. Unsere Modelle können in verschiedene Kategorien geteilt werden, manche Kunden werden von unseren geflochtenen Elementen begeistert sein, andere werden sich für die Motive mit Herzformen interessieren, oder auch von unseren Wellen fasziniert sein. Dank Ihren Vorschlägen erweitern wir ständig unseren Maschinenpark, und kreieren immer neue Muster. Wir bieten auch fertige Modelle an, welche wir am gleichen Tag verschicken können. Es sind Modelle wie: 10001 in den Breiten 3-5mm und der Höhe 1.0mm, 10002 in den Breiten 3-6mm und der Höhe 1.0mm, 10003 in den Breiten 3-6mm und der Höhe 1.1mm, 10004 in den Breiten 3-5mm und der Höhe 1.3mm. Die klassischen Formen sind in den Ringweiten 8 bis 32 in Gelbgold und Probe 0.585 erhältlich.

Auf einen besonderen Kundenwunsch werden gewählte Elemente der Trauringe mit Rhodium überzogen. Alle Modelle sind in den Proben 0.333, 0.585, 0.750 und in den Materialen Gelbgold, Rotgold, Roségold, Palladiumweißgold und Graugold erhältlich.

Wir fertigen auch Ringe aus Palladium in der Probe 0.500, aus Platin in der Probe 0.950, aus Silber in der Probe 0.925 an.

In unserem Angebot haben wir auch Musterringe, welche aus Silber gefertigt wurden, wie auch Displays, in welchen unsere Muster in Ihren Schaufenstern gezeigt werden können.

Wir freuen uns auf eine gute Zusammenarbeit.

Klassische Formen

10001

Innen und außen flach

10002

Innen und außen flach,
gefräste Kanten

10003

Innen flach
und außen bombiert

10004

Innen und außen bombiert

Gravur

Druckschrift

zwei Herzsymbole

Druckschrift als Kleinbuchstaben

ein Herzsymbol

Schreibschrift

Unendlichkeitszeichen

Druckschrift als Kleinbuchstaben

zwei Vornamen und das Zeichen „and”

In unserem Angebot finden Sie auch kostenlose Gravuren, welche wir als Schreibschrift, Druckschrift als Kleinbuchstaben und als Druckschrift anbieten können.
Zusätzlich können wir ein Herzsymbol, zwei Herzsymbole, das Zeichen „&” und das Unendlichkeitszeichen gravieren.

Farben

Graugold
585
Palladium-
weißgold
585
Weißgold
585

Platin
950
Palladium
500

Rotgold
585
Gelbgold
585
Roségold
585

Profile

Profile

D0 D1 D2

D3 D4 D5

D6 D7 D8

D9 D10 D11

D12 D13 D14

D15 D16 D17

Oberflächen

M1 M2 M3 M4

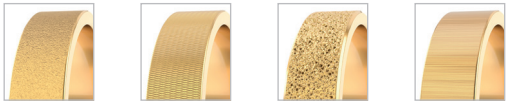
M5 M6 M8 M9

Fassarten

K1 K2 K3 K4

K5 K6 K7 K8

K9 K10 K11 K12

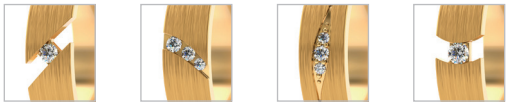
K13 K14 K15 K16

Goldringe

317	6-8 g	4 mm	IV	J
Art. Nr.	Gewicht eines Ring-paares (ca.)	Breite	Preiskate-gorie (I bis V)	Muster-ringe (Ja/ Nein)

7 | 0,09 ct

Diamanten — Anzahl | Gewicht in ct

Memotions

COLLECTION

500 | 2-5 g | 2,2 mm | E | J
Ganzer Ring | ~ 0,84 ct

501 | 2-5 g | 2,2 mm | D | J
Halber Ring | 0,36 ct

502 | 2-5 g | 2,2 mm | E | J
Ganzer Ring | ~ 0,68 ct

503 | 2-5 g | 2,2 mm | B | J

504 | 2-5 g | 2,2 mm | C | J

505 | 2-5 g | 2,2 mm | B | J

506 | 2-5 g | 2,2 mm | B | J

507 | 2-5 g | 2,2 mm | B | J

508 | 2-5 g | 2,2 mm | A | J

509 | 2-5 g | 2,2 mm | E | J
30 | 0,3 ct

510 | 2-5 g | 2,2 mm | D | J
11 | 0,33 ct

511 | 2-5 g | 2,2 mm | C | J

512 | 2-5 g | 2,2 mm | B | J

513 | 2-5 g | 2,2 mm | B | J

514 | 2-5 g | 2,2 mm | C | J

515 | 2-5 g | 2,2 mm | A | J

516 | 2-5 g | 2,2 mm | A | J

517 | 2-5 g | 2,2 mm | B | J

518 | 2-5 g | 2,2 mm | B | J

519 | 2-5 g | 2,2 mm | E | J
Ganzer Ring | ~ 0,7 ct

520 | 2-5 g | 2,2 mm | A | J

521 | 2-5 g | 2,2 mm | A | J

522 | 2-5 g | 2,2 mm | A | J

523 | 2-5 g | 2,2 mm | A | J

524 | 2-5 g | 2,2 mm | A | J

525 | 2-5 g | 2,2 mm | A | J

526 | 2-5 g | 2,2 mm | A | J

527 | 2-5 g | 2,2 mm | A | J

528 | 2-5 g | 2,2 mm | A | J

529 | 2-5 g | 2,2 mm | A | J

1 | 0,01 ct

530 | 2-5 g | 2,2 mm | C | J
Halber Ring | 0,14 ct

531 | 2-5 g | 2,2 mm | E | J
Halber Ring | 0,14 ct

532 | 2-5 g | 2,2 mm | B | J

533 | 2-5 g | 2,2 mm | C | J
8 | 0,08 ct

534 | 2-5 g | 2,2 mm | E | J
Ganzer Ring | ~ 0,78 ct

535 | 2-5 g | 2,2 mm | E | J
Ganzer Ring | ~ 0,59 ct

536 | 2-5 g | 2,4 mm | D | J
15 | 0,23 ct

537 | 2-5 g | 2,2 mm | E | J
15 | 0,45 ct

538 | 2-5 g | 2,2 mm | C | J
7 | 0,14 ct

539 | 2-5 g | 2,2 mm | B | J

Herzformen

295 | 12-14 g | 5 mm | III | J
1 | 0,09 ct

309 | 10-12 g | 5 mm | IV | J
3 | 0,03 ct

310 | 7-9 g | 5 mm | IV | J
6 | 0,07 ct

312 | 9-11 g | 3,2 mm | IV | J
1 | 0,09 ct

314 | 6-8 g | 4,5 mm | II | J
3 | 0,03 ct

315 | 9-11 g | 5 mm | IV | J
8 | 0,08 ct

326 | 5-7 g | 4 mm | I | J
1 | 0,01 ct

330 | 8-9,5 g | 5 mm | I | J
1 | 0,01 ct

331 | 8-11 g | 5,5 mm | IV | J
3 | 0,015 ct

Diamantringe

78 | 11-13 g | 5,8 mm | III | J
Ganzer Ring | ~0,87 ct

83 | 18-20 g | 6 mm | III | N
Ganzer Ring | ~0,87 ct

84 | 10-12 g | 5 mm | III | J
Ganzer Ring | ~1,2 ct

175 | 10-12 g | 5 mm | III | J
Ganzer Ring | ~1,25 ct

181 | 12-14 g | 6,5 mm | III | J
Ganzer Ring | ~0,87 ct

252 | 13-14 g | 6 mm | III | J
Ganzer Ring | ~0,87 ct

289 | 11-13 g | 4,5 mm | III | J
Ganzer Ring | ~0,66 ct

292 | 11-13 g | 6 mm | III | J
Ganzer Ring | ~0,57 ct

298 | 3-5 g | 1,8 mm | V | J
Ganzer Ring | ~0,57 ct

Ringe mit geflochtenen Elementen

7 | 14-16 g | 8-9 mm | III | J

8 | 9-11 g | 5 mm | III | J

50 | 9-11 g | 6 mm | III | J

64 | 9-11 g | 6 mm | IV | J

66 | 12-13 g | 6 mm | III | J

67 | 9-11 g | 5 mm | III | J

68 | 9-11 g | 5,5 mm | III | J

69 | 9-11 g | 5,5 mm | III | J

134 | 14-15 g | 7 mm | III | J

145 | 14-15 g | 7 mm | III | J

182 | 11-13 g | 6 mm | IV | J

185 | 11-13 g | 6 mm | IV | J

323 | 8-10 g | 4 mm | III | J

324 | 8-10 g | 4 mm | III | J

Wellen

11 | 8-10 g | 5 mm | IV | J

115 | 10-12 g | 6 mm | II | J

116 | 10-12 g | 6 mm | IV | J

117 | 10-12 g | 6 mm | II | J

140 | 11-13 g | 6 mm | II | J

152 | 9-11 g | 5,2 mm | IV | J

171 | 11-12 g | 6 mm | II | J

176 | 11-13 g | 6 mm | II | J

178 | 11-13 g | 6 mm | II | J

199 | 9-11 g | 6 mm | II | J

204 | 8-10 g | 5 mm | II | J

247 | 8-10 g | 5 mm | III | N
3 | 0,06 ct

276 | 8-10 g | 5 mm | IV | J
3 | 0,04 ct

283 | 9-12 g | 5 mm | IV | J
4 | 0,06 ct

293 | 10-12 g | 5 mm | III | J
5 | 0,075 ct

301 | 6-8 g | 4,5 mm | IV | J
4 | 0,06 ct

307 | 8-10 g | 5 mm | III | J
7 | 0,085 ct

308 | 8-10 g | 4,5 mm | III | J
23 | 0,23 ct

327 |10-12 g | 5 mm | III | J
5 | 0,065 ct

Rotgold

32 | 8-10 g | 5 mm | II | J

56 | 8-12 g | 5-6 mm | II | N

143 | 8-10 g | 5,2 mm | III | J

264 | 10-12 g | 5 mm | IV | J
3 | 0,06 ct

273 | 16-20 g | 4 mm | III | J
3 | 0,72 ct

274 | 11-13 g | 5 mm | III | J
1 | 0,05 ct

329 | 10-12 g | 6 mm | III | J
21 | 0,21 ct

Schrägen

4 | 7-9 g | 4,3 mm | III | J

5 | 8-10 g | 4,5 mm | III | J

33 | 8-10 g | 4,6 mm | III | J
1 | 0,015 ct

75 | 9-11 g | 5 mm | IV | J

256 | 10-12 g | 6 mm | III | J
5 | 0,05 ct

275 | 7-9 g | 4,5 mm | IV | J
3 | 0,035 ct

280 | 12-14 g | 5,5 mm | III | J
7 | 0,07 ct

287 | 8-10 g | 5 mm | IV | J
9 | 0,105 ct

299 | 7-9 g | 4,5 mm | II | J
1 | 0,015 ct

300 | 8-10 g | 5 mm | II | J
1 | 0,015 ct

302 | 7-9 g | 5 mm | IV | J
5 | 0,07 ct

319 | 9-11 g | 5 mm | III | J
3 | 0,035 ct

Gelbgold

14 | 8-10 g | 5 mm | I | J

16 | 8-10 g | 5 mm | I | J

17 | 8-10 g | 5 mm | I | J

18 | 8-10 g | 5 mm | I | J

19 | 8-10 g | 5 mm | I | J

20 | 8-10 g | 5 mm | I | J

21 | 8-10 g | 5 mm | II | J

22 | 9-11 g | 5 mm | I | J

23 | 8-10 g | 5 mm | I | J

24 | 8-10 g | 5 mm | I | J

25 | 8-10 g | 5 mm | I | J

38 | 8-10 g | 5 mm | II | J

65 | 8-10 g | 5 mm | I | J

71 | 14-16 g | 6 mm | III | J
11 | 0,33 ct

124 | 8-10 g | 5 mm | I | J

125 | 8-10 g | 5 mm | I | J

126 | 8-10 g | 5 mm | I | J

127 | 8-10 g | 5 mm | I | J

130 | 8-10 g | 5 mm | I | J

189 | 9-11 g | 6 mm | IV | J
8 | 0,12 ct

192 | 9-11 g | 3,6 mm | III | J
8 | 0,08 ct

193 | 11-15 g | 5,2 mm | III | J
12 | 0,12 ct

194 | 15-20 g | 6,2 mm | III | J
16 | 0,16 ct

195 | 12-16 g | 5,4 mm | III | J
12 | 0,52 ct

196 | 11-15 g | 5 mm | II | J

206 | 9-11 g | 5,3 mm | II | J
3 | 0,03 ct

207 | 6-8 g | 4 mm | II | J
1 | 0,015 ct

208 | 6-8 g | 4 mm | II | J
2 | 0,02 ct

209 | 7-9 g | 4 mm | II | J
1 | 0,02 ct

210 | 6-8 g | 4 mm | II | J
2 | 0,02 ct

258 | 8-10 g | 5 mm | III | N
3 | 0,06 ct

260 | 6-8 g | 3 mm | IV | J
1 | 0,03 ct

261 | 8-10 g | 4 mm | IV | J
3 | 0,03 ct

262 | 10-12 g | 5 mm | IV | J
1 | 0,04 ct

263 | 10-12 g | 5 mm | IV | J
1 | 0,03 ct

269 | 10-12 g | 5 mm | IV | J
5 | 0,075 ct

270 | 9-11 g | 4,6 mm | IV | J
5 | 0,075 ct

271 | 7-9 g | 5 mm | IV | J

272 | 9-11 g | 5 mm | IV | J
1 | 0,02 ct

281 | 8-10 g | 5 mm | II | J
1 | 0,015 ct

282 | 8-10 g | 5 mm | I | J

286 | 8-10 g | 6 mm | II | J
1 | 0,015 ct

296 | 9-11 g | 5 mm | IV | J
5 | 0,07 ct

297 | 7-9 g | 4,5 mm | IV | J
12 | 0,18 ct

304 | 6-8 g | 5 mm | II | J
4 | 0,04 ct

306 | 6-8 g | 5 mm | II | J
1 | 0,015 ct

317 | 6-8 g | 4 mm | IV | J
7 | 0,09ct

321 | 5-7 g | 3 mm | III | J
10 | 0,05 ct

Weißgold

1 | 8-10 g | 5 mm | II | J

161 | 16-18 g | 4,5 mm | III | J
1 | 0,24 ct

164 | 16-18 g | 5 mm | III | J
1 | 0,16 ct

191 | 8-10 g | 5 mm | II | J

213 | 10-12 g | 5,3 mm | III | J
18 | 0,18 ct

214 | 12-14 g | 5,3 mm | III | J
1 | 0,04 ct

215 | 10-12 g | 5,3 mm | III | J
16 | 0,16 ct

216 | 15-17 g | 5,3 mm | III | J
17 | 0,26 ct

217 | 14-16 g | 5,3 mm | III | J
11 | 0,2 ct

268 | 9-11 g | 5 mm | IV | J
3 | 0,03 ct

277 | 6-8 g | 3,5 mm | III | J
16 | 0,16 ct

278 | 8-10 g | 5 mm | II | J
5 | 0,06 ct

279 | 9-11 g | 4 mm | IV | J
9 | 0,09 ct

284 | 9-11 g | 5 mm | II | J
5 | 0,07 ct

290 | 6-8 g | 4 mm | I | J

291 | 11-13 g | 6 mm | II | J
3 | 0,04 ct

313 | 7-9 g | 5 mm | IV | J
7 | 0,105 ct

316 | 6-8 g | 4 mm | IV | J
7 | 0,105 ct

320 | 7-9 g | 4 mm | IV | J
7 | 0,105 ct

Multicolor Ringe

2 | 7-9 g | 4,3 mm | II | J

3 | 6-8 g | 4,3 mm | II | J

27 | 7-9 g | 4,5 mm | II | J

29 | 7-9 g | 5 mm | II | J

43 | 8-10 g | 5 mm | III | J
1 | 0,015 ct

47 | 7-9 g | 4,3 mm | II | J

48 | 9-11 g | 5 mm | II | J

49 | 9-11 g | 6 mm | IV | N

51 | 8-10 g | 5 mm | II | J

53 | 8-10 g | 5 mm | II | J

57 | 8-10 g | 5 mm | II | J

58 | 8-10 g | 5 mm | IV | J

59 | 10-12 g | 6 mm | IV | J

60 | 9-11 g | 5 mm | II | J

63 | 7-9 g | 5 mm | II | J

74 | 9-11 g | 5 mm | II | J

80 | 12-14 g | 6 mm | III | N

88 | 9-11 g | 5 mm | IV | J

89 | 9-11 g | 5,3 mm | II | J

90 | 11-13 g | 6 mm | III | J

98 | 9-11 g | 6 mm | II | J

99 | 11-13 g | 6 mm | II | J

102 | 9-11 g | 6 mm | II | J

104 | 8-10 g | 5 mm | II | N

112 | 10-12 g | 5,5 mm | IV | N

119 | 7-9 g | 5 mm | II | J

120 | 8-10 g | 5 mm | II | J

121 | 8-10 g | 5 mm | II | J

123 | 8-10 g | 5 mm | II | J

135 | 10-12 g | 6 mm | II | J

136 | 12-14 g | 6,5 mm | II | J

137 | 9-11 g | 6 mm | IV | J

139 | 12-14 g | 6 mm | II | J

142 | 10-12 g | 6,5 mm | II | J

146 | 9-11 g | 6 mm | II | J

147 | 11-13 g | 6 mm | III | J
3 | 0,045 ct

148 | 10-12 g | 5 mm | II | J

149 | 11-13 g | 7,5 mm | IV | J

151 | 11-13 g | 6 mm | II | J

156 | 10-12 g | 6 mm | IV | J

157 | 10-12 g | 6 mm | III | J
5 | 0,1 ct

158 | 10-12 g | 6,5 mm | III | J
16 | 0,24 ct

167 | 11-13 g | 6,5 mm | III | J

168 | 12-14 g | 5 mm | II | J

173 | 11-13 g | 6,5 mm | III | J
6 | 0,09 ct

177 | 9-11 g | 6 mm | IV | J

183 | 13-15 g | 6,5 mm | II | J

186 | 8-10 g | 5 mm | II | J

200 | 8-10 g | 5 mm | II | J

201 | 9-11 g | 6 mm | II | J

202 | 7-9 g | 4 mm | II | J

203 | 11-13 g | 6 mm | IV | J
1 | 0,015 ct

205 | 10-12 g | 5,7 mm | II | J

211 | 10-12 g | 5 mm | II | J

212 | 7-9 g | 4 mm | IV | J

222 | 6-8 g | 4 mm | IV | J
3 | 0,04 ct

223 | 6-8g | 4 mm | II | J
2 | 0,02 ct

224 | 6-8 g | 4 mm | IV | J
4 | 0,04 ct

225 | 8-10 g | 5 mm | IV | J
2 | 0,02 ct

226 | 8-10 g | 5 mm | IV | J
1 | 0,02ct

249 | 11-13 g | 4,8 mm | III | J
1 | 0,05 ct

245 | 12-14 g | 5,5 mm | III | J
2 | 0,08 ct

227 | 8-10 g | 5 mm | IV | J
3 | 0,06 ct

228 | 6-8 g | 5 mm | IV | J
1 | 0,01 ct

229 | 6-8 g | 4 mm | II | J

231 | 8-10 g | 5 mm | II | J

232 | 5-7 g | 4 mm | IV | J
4 | 0,04 ct

233 | 8-10 g | 5 mm | IV | J
1 | 0,02 ct

234 | 6-8 g | 5 mm | II | J

235 | 7-9 g | 5 mm | II | J
2 | 0,02 ct

236 | 6-8 g | 4 mm | IV | J
1 | 0,02 ct

238 | 5-7 g | 4 mm | II | J
3 | 0,03 ct

239 | 5-7 g | 4 mm | II | J

240 | 7-9 g | 5 mm | IV | J
1 | 0,015 ct

241 | 5-7 g | 4 mm | II | J

242 | 15-17 g | 6,6 mm | III | J
13 | 0,16 ct

243 | 15-17 g | 6,6 mm | III | J
13 | 0,16 ct

244 | 15-17 g | 6,6 mm | III | J
13 | 0,16 ct

245 | 12-14 g | 5,5 mm | III | J
2 | 0,08 ct

246 | 5-7 g | 4 mm | II | J

248 | 5-7 g | 4 mm | IV | J

249 | 11-13 g | 4,8 mm | III | J
1 | 0,05 ct

250 | 5-7 g | 4 mm | II | J

251 | 6-8 g | 5 mm | II | J

253 | 6-8 g | 4 mm | II | J

254 | 7-9 g | 5 mm | II | J

255 | 7-9 g | 5 mm | II | J
1 | 0,015 ct

257 | 6-8 g | 5 mm | II | J

259 | 10-12 g | 5 mm | IV | J
6 | 0,09 ct

265 | 8-10 g | 4 mm | IV | J
5 | 0,075 ct

266 | 7-9 g | 4 mm | IV | J
1 | 0,03 ct

267 | 8-10 g | 4 mm | IV | J
1 | 0,04 ct

285 | 10-12 g | 5,5 mm | IV | J
7 | 0,105 ct

288 | 7-9 g | 4,5 mm | IV | J
1 | 0,015 ct

294 | 6-8 g | 4 mm | II | J
1 | 0,015 ct

303 | 4-6 g | 3 mm | II | J

318 | 4-6 g | 4 mm | IV | J
10 | 0,1 ct

328 | 3-5 g | 3 mm | II | J
1 | 0,01ct

Sternzeichen

325 | 6 mm | III | J

3 | 0,05 ct*

*Die Fassart in dem Damenringprofil ist in allen Ringen gleich, zu diesen Steinen sollte die Summe der Steine, die das Sternbild auf der Außenseite des Rings bilden, addiert werden.

Version ohne Steine

Version mit Steinen im Sternbild

Version mit Steinen im Sternbild und der Fassung im Profil

Widder | 21.03-19.04
2 | 0,02 ct

Stier | 20.04-20.05
4 | 0,04 ct

Zwillinge | 21.05-20.06
4 | 0,04 ct

Krebs | 21.06-22.07
3 | 0,03 ct

Löwe | 23.07-22.08
4 | 0,04 ct

Jungfrau | 23.08-22.09
4 | 0,04 ct

Waage | 23.09-22.10
4 | 0,04 ct

Skorpion | 23.10-21.11
4 | 0,04 ct

Schütze | 22.11-21.12
5 | 0,05 ct

Steinbock | 22.12-19.01
4 | 0,04 ct

Wassermann | 20.01-18.02
4 | 0,04 ct

Fische | 19.02-20.03
4 | 0,04 ct

Verlobungsringe

ST10

Art. Nr.

0.23ct

Der zentrale Stein

Brillant

21 | 0,35 ct

Anzahl | Gewicht (zusammen in ct)

In den Verlobungsringen wurden folgende Steine eingesetzt: Diamanten, Saphire, Rubine, Granate und Smaragde.

ST01 | 0.03ct
1 | 0,03 ct

ST02 | 0.11ct
9 | 0,15 ct

ST03 | 0.15ct
10 | 0,25 ct

ST04 | 0.09ct
15 | 0,18 ct

ST05 | 4x5 mm
11 | 0,14 ct

ST06 | 4x5 mm
11 | 0,14 ct

ST07 | 0.11ct
11 | 0,19 ct

ST08 | 0.15ct
1 | 0,15 ct

ST09 | 0.15ct
23 | 0,31 ct

ST10 | 0.23ct
21 | 0,35 ct

ST11 | 0.10ct
1 | 0,10 ct

ST12 | 3x4 mm
33 | 0,10 ct

ST13 | 0.07ct
1 | 0,07 ct

ST14 | 0.05ct
10 | 0,09 ct

ST15 | 0.06ct
10 | 0,14 ct

ST16 | 4x6 mm
17 | 0,07 ct

ST17 | 4x4 mm
13 | 0,10 ct

ST18 | 4x6 mm
17 | 0,07 ct

ST19 | 0.11ct
11 | 0,17 ct

ST20 | 4x6 mm
3 | 0,09 ct

Trauringe aus Silber

8s	7-9 g	5 mm
Art. Nr.	Gewicht eines Ring-paares (ca.)	Breite

1s | 7-9 g | 5 mm

2s | 7-9 g | 5 mm

3s | 7-9 g | 5 mm

4s | 7-9 g | 5 mm

Neuheiten

15s | 10-12 g | 5 mm

16s | 9-11 g | 5 mm

17s | 8-10 g | 5 mm

18s | 8-10 g | 5 mm

19s | 8-10 g | 5 mm

20s | 8-10 g | 5 mm

5s | 7-9 g | 5 mm

6s | 7-9 g | 5 mm

7s | 7-9 g | 5 mm

8s | 7-9 g | 5 mm

9s | 7-9 g | 5 mm

10s | 7-9 g | 5 mm

11s | 11-13 g | 7 mm

12s | 7-9 g | 5 mm

13s | 9-11 g | 6,5 mm

14s | 10-12 g | 7,2 mm

Armbänder

1008

Art. Nr.

3 mm

Breite

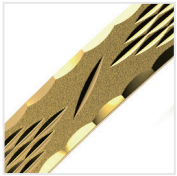

1001 | 6 mm

1002 | 6 mm

1003 | 6 mm

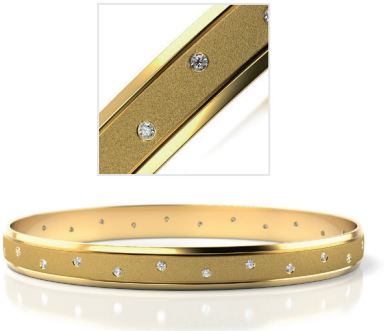

1004 | 7,5 mm

1005 | 5 mm

1006 | 5 mm

1007 | 3 mm

1008 | 3 mm

1009 | 4 mm

1010 | 4 mm

1011 | 5 mm

1012 | 5 mm

1013 | 6 mm

1014 | 6 mm

1015 | 5 mm

1016 | 5 mm

1017 | 5 mm

Displays

Hochglanzlakierter Holzdisplay

Displays

245 x 335 x 32
Display für Musterringe

245 x 335 x 32
Display für 15 Paar Trauringe, schwarz

245 x 335 x 32
Display für 20 Paar Trauringe

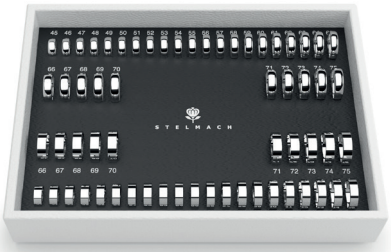

Display für die Messringe

245 x 335 x 32
Display für 15 Paar Trauringe, weiß

Etui für Trauringe

Zusätzliche Displays

Hochglanzlakierter Holzdisplay mit elegantem Leder.

245 x 335 x 32
Display für die Sternzeichen Kollektion

245 x 335 x 32
Display für die Verlobungsringe

Etui für Verlobungsringe

Auf unserer Internet-Platform www.stelmach.pl können Sie neue Bestellungen abschließen, das Versanddatum wie auch den aktuellen Stand beobachten. Sie können uns montags bis freitags von 8.00 bis 18.00 Uhr unter 0048 77 54 90 100 erreichen und auf folgende E-Mail Adresse: biuro@stelmach.pl Anfragen schicken.

Das Angebot in diesem Katalog dient nur der Information und stellt kein Handelsangebot dar (laut polnischem Zivilgesetzbuch 66 § 1). Detaillierte Informationen zum Produkt erhalten Sie unter der Telefonnummer 0048 77 54 90 100.
Aufgrund unbeabsichtigter Druckfehler kann es vorkommen, dass einige Produkte ein anderes Gewicht haben, als es in diesem Katalog angegeben wurde, oder zu einer anderen Preisgruppe gehören. Bevor Sie eine Bestellung abschließen, überprüfen Sie bitte unter biuro@stelmach.pl die im Katalog angegebenen Informationen.
Die auf den Fotos gezeigten Farben sind nur demonstrativ und können leicht von dem Endprodukt abweichen. Es hängt zum Beispiel von den Monitoreinstellungen (bei einem elektronischen Katalog) oder den Möglichkeiten einer Druckerei (bei gedruckten Katalogen) ab.

Trauringe – Verzeichnis

Art. Nr.	Seite
1	38
2	42
3	42
4	27
5	27
7	17
8	17
11	20
14	30
16	30
17	30
18	30
19	30
20	30
21	30
22	30
23	30
24	30
25	31
27	42
29	42
32	24
33	27
38	31

Art. Nr.	Seite
43	42
47	42
48	42
49	42
50	17
51	42
53	42
56	24
57	43
58	43
59	43
60	43
63	43
64	17
65	31
66	17
67	17
68	18
69	18
71	31
74	43
75	27
78	15
80	43

Art. Nr.	Seite
83	15
84	15
88	43
89	43
90	43
98	45
99	45
102	45
104	45
112	45
115	20
116	20
117	20
119	45
120	45
121	45
123	45
124	31
125	31
126	31
127	31
130	31
134	18
135	45

Art. Nr.	Seite
136	46
137	46
139	46
140	20
142	46
143	24
145	18
146	46
147	46
148	46
149	46
151	46
152	20
156	46
157	47
158	47
161	38
164	38
167	47
168	47
171	20
173	47
175	15
176	20

Art. Nr.	Seite
177	47
178	20
181	15
182	18
183	47
185	18
186	47
189	31
191	38
192	32
193	32
194	32
195	32
196	32
199	20
200	47
201	47
202	48
203	48
204	21
205	48
206	32
207	32
208	32

Art. Nr.	Seite
209	34
210	34
211	48
212	48
213	38
214	38
215	38
216	38
217	38
222	48
223	48
224	48
225	48
226	48
227	50
228	50
229	50
231	50
232	50
233	50
234	50
235	50
236	50
238	50

Art. Nr.	Seite
239	51
240	51
241	51
242	51
243	51
244	51
245	51
246	51
247	21
248	51
249	51
250	52
251	52
252	15
253	52
254	52
255	52
256	27
257	52
258	34
259	52
260	34
261	34
262	34

Art. Nr.	Seite
263	34
264	24
265	52
266	52
267	52
268	38
269	34
270	34
271	34
272	35
273	24
274	24
275	27
276	21
277	39
278	39
279	39
280	27
281	35
282	35
283	21
284	39
285	53
286	35

Art. Nr.	Seite
287	27
288	53
289	15
290	39
291	39
292	15
293	21
294	53
295	13
296	35
297	35
298	15
299	27
300	27
301	21
302	27
303	53
304	35
306	35
307	21
308	21
309	13
310	13
312	13

Art. Nr.	Seite
313	39
314	13
315	13
316	39
317	35
318	53
319	27
320	39
321	35
323	18
324	18
326	13
327	21
328	53
329	24
330	13
331	13

+48 77 54 90 100

biuro@stelmach.pl

PZ Stelmach Sp. z o.o.
ul. Północna 22,
45- 805 Opole